



Freguesia de Rabal

PRESTAÇÃO DE CONTAS

Gerência de 2021-01-01 a 2021-12-31

2021

RELATÓRIO DE GESTÃO



FREGUESIA
DE RABAL

ÍNDICE

NOTA INTRODUTÓRIA	2
CARATERIZAÇÃO DA ENTIDADE	3
IDENTIFICAÇÃO DA ENTIDADE.....	3
ESTRUTURA ORGANIZACIONAL.....	3
DESCRIÇÃO SUMÁRIA DAS ATIVIDADES.....	4
ORGANIZAÇÃO CONTABILÍSTICA	4
ANÁLISE DA EXECUÇÃO ORÇAMENTAL	4
RECEITAS	5
DESPESAS.....	6
ANÁLISE DA DESPESA ORÇAMENTAL.....	7
FECHO ORÇAMENTAL.....	8
OPERAÇÕES DE TESOURARIA	8
SALDO PARA A GERÊNCIA SEGUINTE.....	9
ATIVIDADES MAIS SIGNIFICATIVAS.....	9
CONSIDERAÇÕES FINAIS	10

NOTA INTRODUTÓRIA

O órgão executivo da Freguesia de Rabal em cumprimento com o Sistema de Normalização Contabilística (SNC-AP), aprovado pelo Decreto-Lei n.º 192/2015, de 11 de setembro, pelo Decreto-Lei n.º 85/2016, de 21 de dezembro, pela Portaria n.º 218/2016, de 09 de agosto e pela Lei n.º 75/2013, de 12 de setembro, com as alterações introduzidas pela Lei n.º 66/2020, de 04 de novembro, elaborou os documentos de prestação de contas da gerência do ano de 2021, nos termos legais da alínea e), do n.º 1 do art.º 16.º, para submeter a apreciação e fiscalização do órgão deliberativo, a Assembleia de Freguesia, em conformidade com o disposto no n.º 1, alínea b) do art.º 9.º do referido diploma legal.

A Freguesia de Rabal aplica o Regime Simplificado do SNC-AP nas Microentidade, segundo a Portaria n.º 218/2019 de 9 de agosto são consideradas Microentidade aquelas que, integrando o âmbito do SNC-AP, apresentem nas duas últimas prestações de contas um montante global de despesa orçamental paga inferior ou igual a 1.000.000 €.

As Microentidade ficam sujeitas à Norma Contabilística n.º 26 (NCP 26) e à divulgação do Inventário do Património.

Este documento tem como principal objetivo dar a conhecer ao órgão deliberativo, às entidades competentes e a todos os residentes da freguesia que tenham interesse, uma breve análise da situação financeira e económica da freguesia, permitindo-lhes ter um acesso fidedigno da informação relativa à prestação de contas do ano transato.

Queremos expressar o nosso apreço a todos os que conosco colaboraram, permitindo o desenvolvimento de um trabalho intenso e profícuo ao serviço da população da Freguesia, dando especial destaque ao Município de Bragança, Assembleia de Freguesia, Instituições e coletividades locais e, a todos aqueles que reconhecidamente têm pautado pelo melhoramento e engrandecimento na nossa Freguesia.

CARATERIZAÇÃO DA ENTIDADE

IDENTIFICAÇÃO DA ENTIDADE

Designação:	Freguesia de Rabal
Morada:	Largo Engenheiro José Luís Pinheiro n° 1
Código Postal:	5300 – 791 Rabal
Freguesia:	Rabal
Concelho:	Bragança
Distrito:	Bragança
Telefone:	273 919 201
E - mail:	freguesiarabal@sapo.pt
Número Eleitores:	<= 10.000
N° Identificação Fiscal:	507 164 601
Área:	21,146 km ²
CAE:	84113 – Administração Local
FFF atribuído em 2021	23.936,00 €

ESTRUTURA ORGANIZACIONAL

ÓRGÃO DELIBERATIVO

Presidente:	Ana Maria Mariz Afonso dos Santos
1º Secretário:	Fernando Augusto Martins Gonçalves
2º Secretária:	Anabela de Jesus Sampaio Gonçalves
Vogal:	Carla Esperança da Silva Pires
Vogal:	Jorge Manuel Esteves Afonso
Vogal:	Henrique Pires
Vogal:	António dos Anjos Gonçalves

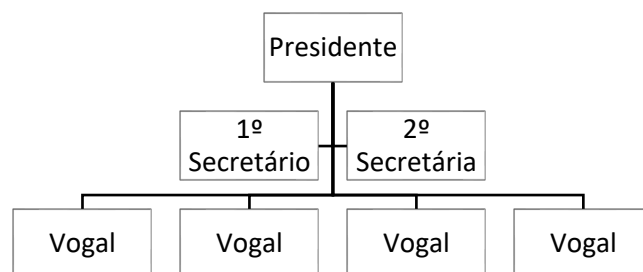

ÓRGÃO EXECUTIVO

Presidente:	Jaime Rodrigues Loureiro
Secretário:	Marcelo José Pires
Tesoureira:	Noémia Cristina Pires Ramos

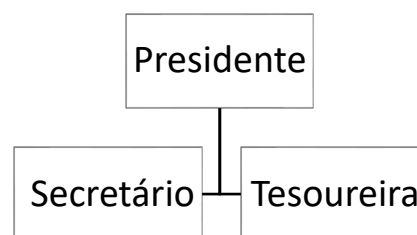

DESCRIÇÃO SUMÁRIA DAS ATIVIDADES

- Elaborar Atestados e Declarações, nos termos da Lei;
- Certificação de fotocópias;
- Recenseamento Eleitoral – apoio aos cidadãos;
- Lavrar termos de identidade e justificação administrativa;
- Registo e licenciamento de canídeos e gatídeos;
- Apoio ao desenvolvimento de atividades de natureza social, cultural, educativa, desportiva e recreativa;
- Apoio financeiro e logístico a instituições culturais, desportivas e recreativas;
- Limpeza e manutenção de caminhos rurais;
- Realização de pequenas obras;
- Manutenção e conservação do património da Freguesia.

ORGANIZAÇÃO CONTABILÍSTICA

Regime Contabilístico: SNC-AP Microentidades (Sistema de Normalização Contabilística – Administração Local – Microentidades).

Sistema de Informação: Aplicação do software “+ Juntas” orientado para o Regime Simplificado do SNC-AP Microentidades.

ANÁLISE DA EXECUÇÃO ORÇAMENTAL

Com a análise orçamental pretende-se dar a conhecer todo o processo de arrecadação de receitas e da realização das despesas durante o exercício económico, em termos globais, por tipologia da rubrica orçamental e por classificação económica.

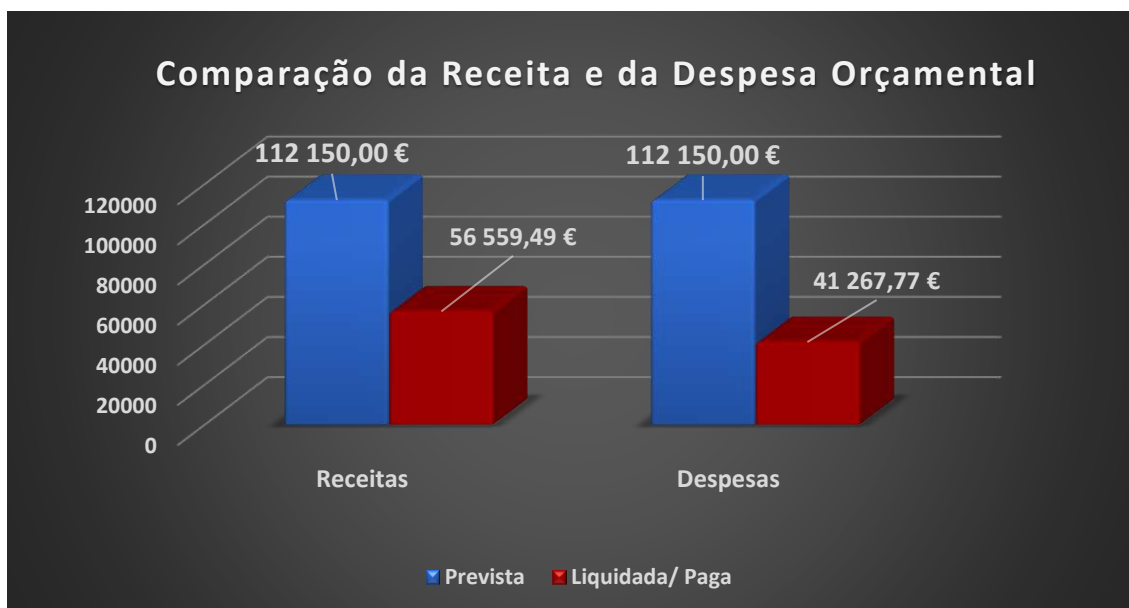

RECEITAS

O montante da receita arrecadado apresenta o valor de 50.560,87 €, mais o saldo da gerência anterior de 5.998,62 €, o que perfaz o montante de 56.559,49 €, representando um grau de execução de 50,43 % relativamente à previsão.

Da análise das receitas orçamentais podemos verificar que as receitas correntes representam 50.505,75 €, as receitas de capital foram de 0,00 €, outras receitas no valor de 55,12 € e o saldo da gerência anterior foi de 5.998,62 €.

Podemos verificar que o Fundo de Financiamento das Freguesias é aquele que contribui para a execução da receita e o financiamento da atividade da Junta de Freguesia.

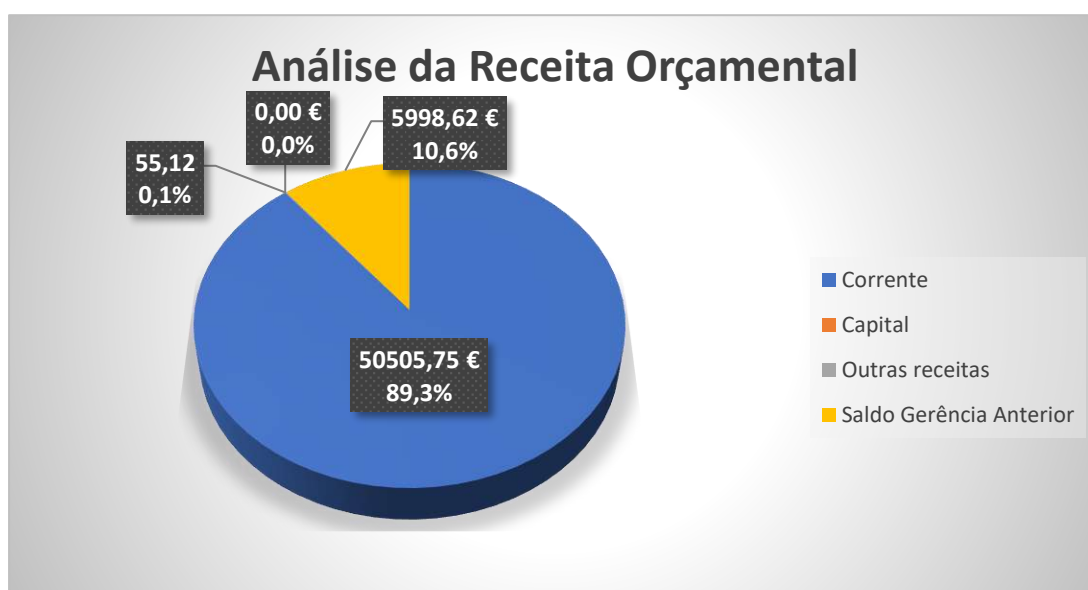

A receita total arrecadada está disposta no quadro abaixo:

Receitas (Disponibilidades)	Valor	Percentual
Impostos diretos	303,28	0,5
Taxas, multas e outras penalidades	230,00	0,4
Rendimentos de propriedade	1.476,00	2,6
Transferências correntes	48.346,47	85,5
Vendas de bens e serviços	150,00	0,3
Outras receitas correntes	0,00	0,00
Total das receitas correntes	50.505,75	89,3
Venda de bens de investimento	0,00	0,0
Transferência de capital	0,00	0,0
Reposição não abatida nos pagamentos	55,12	0,1
Saldo da gerência anterior (2020)	5.998,62	10,6

DESPEASAS

O montante da despesa paga apresenta um valor de 37.746,40 € de despesas correntes, mais 3.521,37 € de despesas de capital, o que perfaz o montante global de 41.267,77 €, representando um grau de execução de 36,79 % relativamente à previsão.

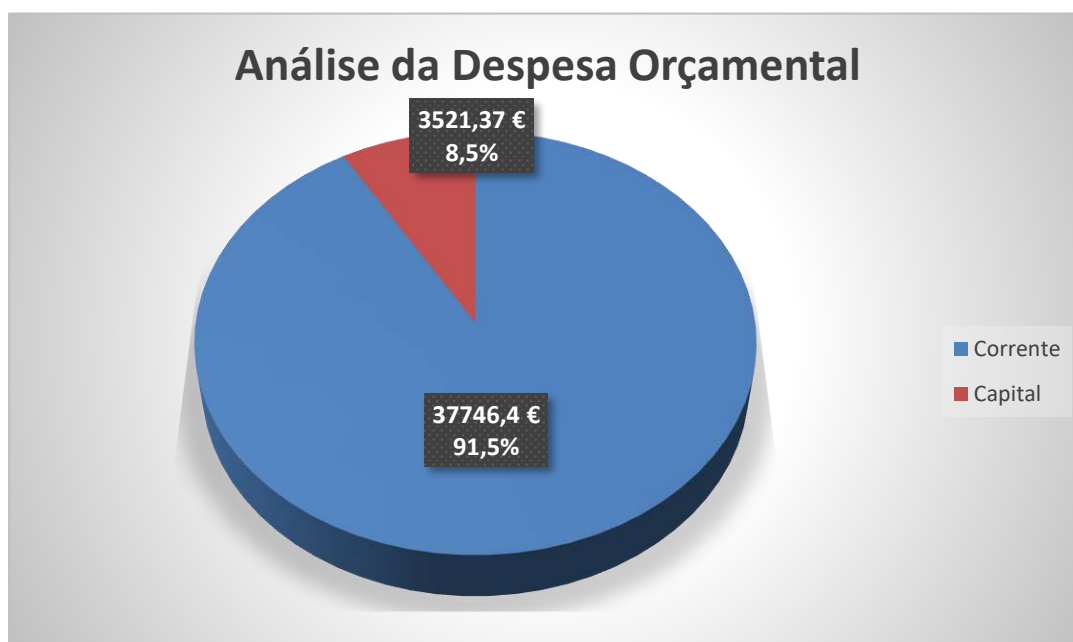

Analisando o quadro abaixo, observa-se que, grande parte das despesas correntes da Freguesia assenta, nas despesas de pessoal, funcionamento e manutenção de toda a estrutura da Freguesia. As despesas de capital assentam nos investimentos, essencialmente em despesas de reparação e manutenção das estruturas e pavimentos da Freguesia.

Despesas	Valor	Percentual
Despesas com o pessoal	8.818,48	21,4
Aquisição de bens e serviços	18.477,56	44,8
Transferências correntes	9.982,56	24,2
Outras despesas correntes	467,80	1,1
Total Despesas Correntes	37.746,40	91,5
Aquisição de bens de capital	3.521,37	8,5
Transferência capital	0,00	0,0
Total Despesas Capital	3.521,37	8,5

ANÁLISE DA DESPESA ORÇAMENTAL

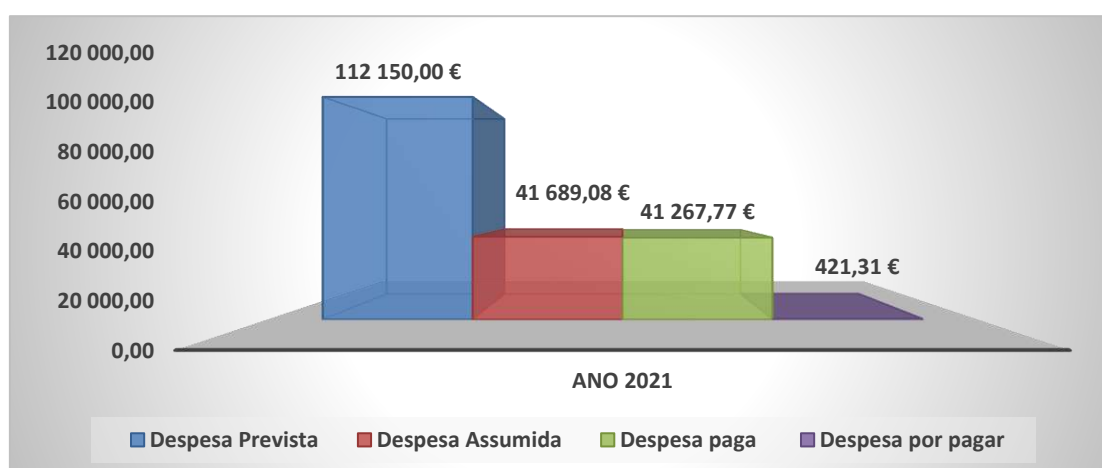

Os compromissos assumidos com obrigações foram 41.689,08 € dos quais foram pagos 41.267,77 € e ficaram por pagar 421,31 €.

FECHE ORÇAMENTAL

A análise Orçamental final das contas deste ano estão dispostas nos quadros abaixo:

	Saldo da Gerência Anterior	5.998,62
Receita	Corrente	50.505,75
	Capital	0,00
	Outras receitas	55,12
	Efetiva	50.560,87
	Não Efetiva	0,00
	Total	56.559,49
	Despesa	Corrente
Capital		3.521,37
Efetiva		41.267,77
Não Efetiva		0,00
Total		41.267,77
Primária		41.267,77

Saldo Global	9.293,10
Saldo Corrente	12.759,35
Saldo de Capital	- 3.521,37
Saldo Primário	9.293,10

OPERAÇÕES DE TESOURARIA

As Operações de Tesouraria são operações Extraorçamentais, são operações que não são consideradas receitas ou despesas orçamentais, mas que têm reflexos na tesouraria. São operações relativas a cauções e outros, para posterior entrega ao Estado ou a outras entidades.

No que respeita às Operações de Tesouraria a análise feita foi a seguinte:

Receita	Saldo Gerência Anterior	0,00
	Operações Tesouraria	0,00
Despesa	Operações Tesouraria	0,00
	Saldo Gerência Seguinte	0,00

SALDO PARA A GERÊNCIA SEGUINTE

Depois da análise orçamental e das operações de tesouraria podemos afirmar que o saldo que transita para o ano de 2022 é de 15.291,72 €.

Saldo Gerência Seguinte	15.291,72
Operações Orçamentais	15.291,72
Operações de Tesouraria	0,00

ATIVIDADES MAIS SIGNIFICATIVAS

De acordo com os financiamentos disponíveis a seguir são apresentadas as atividades mais relevantes realizadas por esta Junta de Freguesia durante o ano de 2021:

- Limpeza, restauro e manutenção das ruas e espaços públicos da Freguesia;
- Manutenção e arranjo dos caminhos rurais e agrícolas da Freguesia;
- Limpeza e manutenção do cemitério da Freguesia;
- Limpeza e manutenção dos espaços verdes da Freguesia;
- Apoiamos os cidadãos no âmbito da pandemia COVID-19;
- Apoiamos logisticamente e financeiramente as Associações e coletividades;
- Reparações diversas na Freguesia;
- Obras complementares diversas na Freguesia.

CONSIDERAÇÕES FINAIS

É justo realçar as dificuldades económico-financeiras que se têm vindo a acentuar nos últimos tempos para as Freguesias, fator que condicionou a atividade deste executivo e não permitiu realizar projetos mais ambiciosos.

De salientar ainda o esforço financeiro realizado por esta Freguesia a fim de manter a qualidade dos serviços e infraestruturas de forma a garantir a qualidade de vida dos habitantes desta Freguesia, mesmo havendo variações consecutivas por parte das receitas arrecadadas

As escassas receitas próprias tornam-nos demasiado dependentes da transferência do estado, como Fundo de Financiamento das Freguesias (FFF).

Contudo, desejamos expressar o nosso apreço a todos os que connosco colaboraram, permitindo o desenvolvimento de um trabalho intenso e profícuo ao serviço da população da Freguesia.

Rabal, março de 2022

O Presidente

O Secretário

A Tesoureira



Quadro de pessoal - 2021

Atribuição/Competências/Actividades	Cargo/Carreira	Formação académica/Profissional	Caracterização do Posto de Trabalho	Por Tempo Indeterminado			Por Tempo Determinado			Total
				Nº	Ocup	Vagos	Nº	Ocup	Vagos	



Prestação de Contas

Demonstração do Desempenho Orçamental

Gerência de 2021-01-01 a 2021-12-31

FONTES DE FINANCIAMENTO (n)

Rubrica	Recebimentos	RP	RG	UE	EMPR	FUNDOS ALHEIOS	TOTAL	n-1
	Saldo de gerência anterior	5 998,62	0,00	0,00	0,00	0,00	5 998,62	1 427,36
	Operações orçamentais [1]	5 998,62	0,00	0,00	0,00	0,00	5 998,62	1 427,36
	Restituição do saldo oper. orçamentais	0,00	0,00	0,00	0,00	0,00	0,00	0,00
	Operações de tesouraria [A]	0,00	0,00	0,00	0,00	0,00	0,00	0,00
	Receita corrente	50 505,75	0,00	0,00	0,00	0,00	50 505,75	46 156,15
R1	Receita fiscal	303,28	0,00	0,00	0,00	0,00	303,28	280,26
R11	Impostos diretos	303,28	0,00	0,00	0,00	0,00	303,28	280,26
R12	Impostos indiretos	0,00	0,00	0,00	0,00	0,00	0,00	0,00
R2	Contribuições para sistemas de proteção social e subsistemas de saúde	0,00	0,00	0,00	0,00	0,00	0,00	0,00
R3	Taxas, multas e outras penalidades	230,00	0,00	0,00	0,00	0,00	230,00	100,00
R4	Rendimentos de propriedade	1 476,00	0,00	0,00	0,00	0,00	1 476,00	1 476,00
R5	Transferências e subsídios correntes	48 346,47	0,00	0,00	0,00	0,00	48 346,47	44 299,89
R51	Transferências correntes	48 346,47	0,00	0,00	0,00	0,00	48 346,47	44 299,89
R511	Administrações Públicas	48 346,47	0,00	0,00	0,00	0,00	48 346,47	44 299,89
R5111	Administração Central - Estado Português	42 118,81	0,00	0,00	0,00	0,00	42 118,81	40 056,81
R5112	Administração Central - Outras entidades	5 897,64	0,00	0,00	0,00	0,00	5 897,64	4 217,81
R5113	Segurança Social	0,00	0,00	0,00	0,00	0,00	0,00	0,00
R5114	Administração Regional	0,00	0,00	0,00	0,00	0,00	0,00	0,00
R5115	Administração Local	330,02	0,00	0,00	0,00	0,00	330,02	25,27
R512	Exterior - U E	0,00	0,00	0,00	0,00	0,00	0,00	0,00
R513	Outras	0,00	0,00	0,00	0,00	0,00	0,00	0,00
R52	Subsídios correntes	0,00	0,00	0,00	0,00	0,00	0,00	0,00
R6	Venda de bens e serviços	150,00	0,00	0,00	0,00	0,00	150,00	0,00
R7	Outras receitas correntes	0,00	0,00	0,00	0,00	0,00	0,00	0,00
	Receita de capital	0,00	0,00	0,00	0,00	0,00	0,00	28 000,00
R8	Venda de bens de investimento	0,00	0,00	0,00	0,00	0,00	0,00	0,00
R9	Transferências e subsídios de capital	0,00	0,00	0,00	0,00	0,00	0,00	28 000,00
R91	Transferências de capital	0,00	0,00	0,00	0,00	0,00	0,00	28 000,00
R911	Administrações Públicas	0,00	0,00	0,00	0,00	0,00	0,00	28 000,00
R9111	Administração Central - Estado Português	0,00	0,00	0,00	0,00	0,00	0,00	0,00
R9112	Administração Central - Outras entidades	0,00	0,00	0,00	0,00	0,00	0,00	0,00
R9113	Segurança Social	0,00	0,00	0,00	0,00	0,00	0,00	0,00
R9114	Administração Regional	0,00	0,00	0,00	0,00	0,00	0,00	0,00
R9115	Administração Local	0,00	0,00	0,00	0,00	0,00	0,00	28 000,00
R912	Exterior - U E	0,00	0,00	0,00	0,00	0,00	0,00	0,00
R913	Outras	0,00	0,00	0,00	0,00	0,00	0,00	0,00
R92	Subsídios de capital	0,00	0,00	0,00	0,00	0,00	0,00	0,00
R10	Outras receitas de capital	0,00	0,00	0,00	0,00	0,00	0,00	0,00
R11	Reposições não abatidas aos pagamentos	55,12	0,00	0,00	0,00	0,00	55,12	0,00
	Receita efetiva [2]	50 560,87	0,00	0,00	0,00	0,00	50 560,87	74 156,15
	Receita não efetiva [3]	0,00	0,00	0,00	0,00	0,00	0,00	0,00
R12	Receita com ativos financeiros	0,00	0,00	0,00	0,00	0,00	0,00	0,00
R13	Receita com passivos financeiros	0,00	0,00	0,00	0,00	0,00	0,00	0,00
	Soma [4]=[1]+[2]+[3]	56 559,49	0,00	0,00	0,00	0,00	56 559,49	75 583,51
	Operações de tesouraria [B]	0,00	0,00	0,00	0,00	0,00	0,00	258,85

FONTES DE FINANCIAMENTO (n)

Rubrica	Pagamentos	RP	RG	UE	EMPR	FUNDOS ALHEIOS	TOTAL	n-1
	Despesa corrente	37 746,40	0,00	0,00	0,00	0,00	37 746,40	35 665,23
D1	Despesas com o pessoal	8 818,48	0,00	0,00	0,00	0,00	8 818,48	11 045,63
D11	Remunerações Certas e Permanentes	8 598,00	0,00	0,00	0,00	0,00	8 598,00	10 728,69
D12	Abonos Variáveis ou Eventuais	220,48	0,00	0,00	0,00	0,00	220,48	316,94
D13	Segurança social	0,00	0,00	0,00	0,00	0,00	0,00	0,00
D2	Aquisição de bens e serviços	18 477,56	0,00	0,00	0,00	0,00	18 477,56	13 652,21
D3	Juros e outros encargos	0,00	0,00	0,00	0,00	0,00	0,00	0,00
D4	Transferências e subsídios correntes	9 982,56	0,00	0,00	0,00	0,00	9 982,56	10 472,72
D41	Transferências correntes	9 982,56	0,00	0,00	0,00	0,00	9 982,56	10 472,72
D411	Administrações Públicas	0,00	0,00	0,00	0,00	0,00	0,00	0,00
D4111	Administração Central - Estado Português	0,00	0,00	0,00	0,00	0,00	0,00	0,00
D4112	Administração Central - Outras entidades	0,00	0,00	0,00	0,00	0,00	0,00	0,00
D4113	Segurança Social	0,00	0,00	0,00	0,00	0,00	0,00	0,00
D4114	Administração Regional	0,00	0,00	0,00	0,00	0,00	0,00	0,00
D4115	Administração Local	0,00	0,00	0,00	0,00	0,00	0,00	0,00
D412	Entidades do Setor Não Lucrativo	300,00	0,00	0,00	0,00	0,00	300,00	3 500,00
D413	Famílias	9 682,56	0,00	0,00	0,00	0,00	9 682,56	6 972,72
D414	Outras	0,00	0,00	0,00	0,00	0,00	0,00	0,00
D42	Subsídios Correntes	0,00	0,00	0,00	0,00	0,00	0,00	0,00
D5	Outras despesas correntes	467,80	0,00	0,00	0,00	0,00	467,80	494,67
	Despesa de capital	3 521,37	0,00	0,00	0,00	0,00	3 521,37	33 919,66
D6	Aquisição de bens de capital	3 521,37	0,00	0,00	0,00	0,00	3 521,37	33 919,66
D7	Transferências e subsídios de capital	0,00	0,00	0,00	0,00	0,00	0,00	0,00
D71	Transferências de capital	0,00	0,00	0,00	0,00	0,00	0,00	0,00
D711	Administrações Públicas	0,00	0,00	0,00	0,00	0,00	0,00	0,00
D7111	Administração Central - Estado Português	0,00	0,00	0,00	0,00	0,00	0,00	0,00
D7112	Administração Central - Outras entidades	0,00	0,00	0,00	0,00	0,00	0,00	0,00
D7113	Segurança Social	0,00	0,00	0,00	0,00	0,00	0,00	0,00
D7114	Administração Regional	0,00	0,00	0,00	0,00	0,00	0,00	0,00
D7115	Administração Local	0,00	0,00	0,00	0,00	0,00	0,00	0,00
D712	Entidades do Setor não Lucrativo	0,00	0,00	0,00	0,00	0,00	0,00	0,00
D713	Famílias	0,00	0,00	0,00	0,00	0,00	0,00	0,00
D714	Outras	0,00	0,00	0,00	0,00	0,00	0,00	0,00
D72	Subsídios de capital	0,00	0,00	0,00	0,00	0,00	0,00	0,00
D8	Outras despesas de capital	0,00	0,00	0,00	0,00	0,00	0,00	0,00
	Despesa efetiva [5]	41 267,77	0,00	0,00	0,00	0,00	41 267,77	69 584,89
	Despesa não efetiva [6]	0,00	0,00	0,00	0,00	0,00	0,00	0,00
D9	Despesa com ativos financeiros	0,00	0,00	0,00	0,00	0,00	0,00	0,00
D10	Despesa com passivos financeiros	0,00	0,00	0,00	0,00	0,00	0,00	0,00
	Soma [7]=[5]+[6]	41 267,77	0,00	0,00	0,00	0,00	41 267,77	69 584,89
	Operações de tesouraria [C]	0,00	0,00	0,00	0,00			258,85
	Saldo para a gerência seguinte	15 291,72	0,00	0,00	0,00	0,00	15 291,72	5 998,62
	Operações orçamentais [8] = [4]-[7]	15 291,72	0,00	0,00	0,00	0,00	15 291,72	5 998,62
	Operações de tesouraria [D]=[A]+[B]-[C]	0,00	0,00	0,00	0,00	0,00	0,00	0,00
	Saldo global [2] - [5]	9 293,10	0,00	0,00	0,00	0,00	9 293,10	4 571,26
	Despesa primária	41 267,77	0,00	0,00	0,00	0,00	41 267,77	69 584,89
	Saldo corrente	12 759,35	0,00	0,00	0,00	0,00	12 759,35	10 490,92
	Saldo de capital	-3 521,37	0,00	0,00	0,00	0,00	-3 521,37	-5 919,66
	Saldo primário	9 293,10	0,00	0,00	0,00	0,00	9 293,10	4 571,26
	Receita total [1] + [2] + [3]	56 559,49	0,00	0,00	0,00	0,00	56 559,49	75 583,51
	Despesa total [5] + [6]	41 267,77	0,00	0,00	0,00	0,00	41 267,77	69 584,89



Prestação de Contas

Demonstração do Desempenho Orçamental

Gerência de 2021-01-01 a 2021-12-31

Assinaturas	
Contabilista	Em ___ de _____ de _____
<hr/>	
Órgão Executivo	Em ___ de _____ de _____
<hr/>	
<hr/>	
<hr/>	
<hr/>	
<hr/>	
Órgão Deliberativo	Em ___ de _____ de _____
<hr/>	
<hr/>	
<hr/>	
<hr/>	
<hr/>	
<hr/>	
<hr/>	
<hr/>	



Prestação de Contas

Demonstração de Execução Orçamental da Receita

Gerência de 2021-01-01 a 2021-12-31

Rubrica	Descrição						Reembolsos e restituições		Receitas cobradas líquidas			Grau de execução orçamental		
		Previsões Corrigidas	Receitas por Cobrar de períodos anteriores	Receitas liquidadas	Liquidações anuladas	Receitas Cobradas Brutas	Emitidos	Pagos	Períodos anteriores	Período corrente	Total	Receita por Cobrar no Final do Ano	Períodos anteriores	Período corrente
		(1)	(2)	(3)	(4)	(5)	(6)	(7)	(8)	(9)	(10)=(5)-(7)	(11)	(12)=(8)/(1)x100	(13)=(9)/(1)x100
	Receita corrente	58 951,38	0,00	50 505,75	0,00	50 505,75	0,00	0,00	0,00	50 505,75	50 505,75	0,00	0,00 %	85,67 %
R1	Receita fiscal	350,00	0,00	303,28	0,00	303,28	0,00	0,00	0,00	303,28	303,28	0,00	0,00 %	86,65 %
R11	Impostos diretos	350,00	0,00	303,28	0,00	303,28	0,00	0,00	0,00	303,28	303,28	0,00	0,00 %	86,65 %
R12	Impostos indiretos	0,00	0,00	0,00	0,00	0,00	0,00	0,00	0,00	0,00	0,00	0,00	0,00 %	0,00 %
R2	Contribuições para sistemas de proteção social e subsistemas de saúde	0,00	0,00	0,00	0,00	0,00	0,00	0,00	0,00	0,00	0,00	0,00	0,00 %	0,00 %
R3	Taxas, multas e outras penalidades	300,00	0,00	230,00	0,00	230,00	0,00	0,00	0,00	230,00	230,00	0,00	0,00 %	76,67 %
R4	Rendimentos de propriedade	1 476,00	0,00	1 476,00	0,00	1 476,00	0,00	0,00	0,00	1 476,00	1 476,00	0,00	0,00 %	100,00 %
R5	Transferências e subsídios correntes	53 573,82	0,00	48 346,47	0,00	48 346,47	0,00	0,00	0,00	48 346,47	48 346,47	0,00	0,00 %	90,24 %
R51	Transferências correntes	53 573,82	0,00	48 346,47	0,00	48 346,47	0,00	0,00	0,00	48 346,47	48 346,47	0,00	0,00 %	90,24 %
R511	Administrações Públicas	53 573,82	0,00	48 346,47	0,00	48 346,47	0,00	0,00	0,00	48 346,47	48 346,47	0,00	0,00 %	90,24 %
R5111	Administração Central - Estado Português	42 118,82	0,00	42 118,81	0,00	42 118,81	0,00	0,00	0,00	42 118,81	42 118,81	0,00	0,00 %	100,00 %
R5112	Administração Central - Outras entidades	8 455,00	0,00	5 897,64	0,00	5 897,64	0,00	0,00	0,00	5 897,64	5 897,64	0,00	0,00 %	69,75 %
R5113	Segurança Social	0,00	0,00	0,00	0,00	0,00	0,00	0,00	0,00	0,00	0,00	0,00	0,00 %	0,00 %
R5114	Administração Regional	0,00	0,00	0,00	0,00	0,00	0,00	0,00	0,00	0,00	0,00	0,00	0,00 %	0,00 %
R5115	Administração Local	3 000,00	0,00	330,02	0,00	330,02	0,00	0,00	0,00	330,02	330,02	0,00	0,00 %	11,00 %
R512	Exterior - U E	0,00	0,00	0,00	0,00	0,00	0,00	0,00	0,00	0,00	0,00	0,00	0,00 %	0,00 %
R513	Outras	0,00	0,00	0,00	0,00	0,00	0,00	0,00	0,00	0,00	0,00	0,00	0,00 %	0,00 %
R52	Subsídios correntes	0,00	0,00	0,00	0,00	0,00	0,00	0,00	0,00	0,00	0,00	0,00	0,00 %	0,00 %
R6	Venda de bens e serviços	3 000,00	0,00	150,00	0,00	150,00	0,00	0,00	0,00	150,00	150,00	0,00	0,00 %	5,00 %
R7	Outras receitas correntes	251,56	0,00	0,00	0,00	0,00	0,00	0,00	0,00	0,00	0,00	0,00	0,00 %	0,00 %
	Receita de capital	47 100,00	0,00	0,00	0,00	0,00	0,00	0,00	0,00	0,00	0,00	0,00	0,00 %	0,00 %
R8	Venda de bens de investimento	2 000,00	0,00	0,00	0,00	0,00	0,00	0,00	0,00	0,00	0,00	0,00	0,00 %	0,00 %
R9	Transferências e subsídios de capital	45 100,00	0,00	0,00	0,00	0,00	0,00	0,00	0,00	0,00	0,00	0,00	0,00 %	0,00 %

Rubrica	Descrição						Reembolsos e restituições		Receitas cobradas líquidas			Grau de execução orçamental		
		Previsões Corrigidas	Receitas por Cobrar de períodos anteriores	Receitas liquidadas	Liquidações anuladas	Receitas Cobradas Brutas	Emitidos	Pagos	Períodos anteriores	Período corrente	Total	Receita por Cobrar no Final do Ano	Períodos anteriores	Período corrente
		(1)	(2)	(3)	(4)	(5)	(6)	(7)	(8)	(9)	(10)=(5)-(7)	(11)	(12)=(8)/(1)x100	(13)=(9)/(1)x100
R91	Transferências de capital	45 100,00	0,00	0,00	0,00	0,00	0,00	0,00	0,00	0,00	0,00	0,00	0,00 %	0,00 %
R911	Administrações Públicas	45 100,00	0,00	0,00	0,00	0,00	0,00	0,00	0,00	0,00	0,00	0,00	0,00 %	0,00 %
R9111	Administração Central - Estado Português	0,00	0,00	0,00	0,00	0,00	0,00	0,00	0,00	0,00	0,00	0,00	0,00 %	0,00 %
R9112	Administração Central - Outras entidades	0,00	0,00	0,00	0,00	0,00	0,00	0,00	0,00	0,00	0,00	0,00	0,00 %	0,00 %
R9113	Segurança Social	0,00	0,00	0,00	0,00	0,00	0,00	0,00	0,00	0,00	0,00	0,00	0,00 %	0,00 %
R9114	Administração Regional	0,00	0,00	0,00	0,00	0,00	0,00	0,00	0,00	0,00	0,00	0,00	0,00 %	0,00 %
R9115	Administração Local	45 100,00	0,00	0,00	0,00	0,00	0,00	0,00	0,00	0,00	0,00	0,00	0,00 %	0,00 %
R912	Exterior - U E	0,00	0,00	0,00	0,00	0,00	0,00	0,00	0,00	0,00	0,00	0,00	0,00 %	0,00 %
R913	Outras	0,00	0,00	0,00	0,00	0,00	0,00	0,00	0,00	0,00	0,00	0,00	0,00 %	0,00 %
R92	Subsídios de capital	0,00	0,00	0,00	0,00	0,00	0,00	0,00	0,00	0,00	0,00	0,00	0,00 %	0,00 %
R10	Outras receitas de capital	0,00	0,00	0,00	0,00	0,00	0,00	0,00	0,00	0,00	0,00	0,00	0,00 %	0,00 %
R11	Reposições não abatidas aos pagamentos	100,00	0,00	55,12	0,00	55,12	0,00	0,00	0,00	55,12	55,12	0,00	0,00 %	55,12 %
R12	Receita com ativos financeiros	0,00	0,00	0,00	0,00	0,00	0,00	0,00	0,00	0,00	0,00	0,00	0,00 %	0,00 %
R13	Receita com passivos financeiros	0,00	0,00	0,00	0,00	0,00	0,00	0,00	0,00	0,00	0,00	0,00	0,00 %	0,00 %
R14	Saldo da gerência anterior - operações orçamentais	5 998,62	0,00	5 998,62	0,00	5 998,62	0,00	0,00	0,00	5 998,62	5 998,62	0,00	0,00 %	100,00 %
	Total	112 150,00	0,00	56 559,49	0,00	56 559,49	0,00	0,00	0,00	56 559,49	56 559,49	0,00	0,00 %	50,43 %



Prestação de Contas

Demonstração de Execução Orçamental da Receita

Gerência de 2021-01-01 a 2021-12-31

Assinaturas	
Contabilista Em ___ de _____ de _____	Órgão Deliberativo Em ___ de _____ de _____
_____	_____
_____	_____
Órgão Executivo Em ___ de _____ de _____	_____
_____	_____
_____	_____
_____	_____
_____	_____
_____	_____



Prestação de Contas

Demonstração de Execução Orçamental da Despesa

Gerência de 2021-01-01 a 2021-12-31

Rubrica	Descrição	Despesas pagas líquidas de reposições					Grau de execução orçamental						
		Despesas por pagar de períodos anteriores	Dotações corrigidas	Cativos/descativos	Compromissos	Obrigações	Períodos anteriores	Período corrente	Total	Compromissos a transitar	Obrigações por pagar	Períodos anteriores	Período corrente
		(1)	(2)	(3)	(4)	(5)	(6)	(7)	(8)=(6)+(7)	(9)=(4)-(5)	(10)=(5)-(8)	(11)=(6)/(2)x100	(12)=(7)/(2)x100
Despesa corrente		1 619,87	58 750,00	0	38 167,71	38 167,71	1 619,87	36 126,53	37 746,40	0,00	421,31	2,76 %	61,49 %
D1	Despesas com o pessoal	0,00	9 098,00	0	8 818,48	8 818,48	0,00	8 818,48	8 818,48	0,00	0,00	0,00 %	96,93 %
D11	Remunerações Certas e Permanentes	0,00	8 598,00	0	8 598,00	8 598,00	0,00	8 598,00	8 598,00	0,00	0,00	0,00 %	100,00 %
D12	Abonos Variáveis ou Eventuais	0,00	500,00	0	220,48	220,48	0,00	220,48	220,48	0,00	0,00	0,00 %	44,10 %
D13	Segurança social	0,00	0,00	0	0,00	0,00	0,00	0,00	0,00	0,00	0,00	0,00 %	0,00 %
D2	Aquisição de bens e serviços	570,53	34 685,05	0	18 898,87	18 898,87	570,53	17 907,03	18 477,56	0,00	421,31	1,64 %	51,63 %
D3	Juros e outros encargos	0,00	0,00	0	0,00	0,00	0,00	0,00	0,00	0,00	0,00	0,00 %	0,00 %
D4	Transferências e subsídios correntes	1 049,34	13 950,00	0	9 982,56	9 982,56	1 049,34	8 933,22	9 982,56	0,00	0,00	7,52 %	64,04 %
D41	Transferências correntes	1 049,34	13 950,00	0	9 982,56	9 982,56	1 049,34	8 933,22	9 982,56	0,00	0,00	7,52 %	64,04 %
D411	Administrações Públicas	0,00	0,00	0	0,00	0,00	0,00	0,00	0,00	0,00	0,00	0,00 %	0,00 %
D4111	Administração Central - Estado Português	0,00	0,00	0	0,00	0,00	0,00	0,00	0,00	0,00	0,00	0,00 %	0,00 %
D4112	Administração Central - Outras entidades	0,00	0,00	0	0,00	0,00	0,00	0,00	0,00	0,00	0,00	0,00 %	0,00 %
D4113	Segurança Social	0,00	0,00	0	0,00	0,00	0,00	0,00	0,00	0,00	0,00	0,00 %	0,00 %
D4114	Administração Regional	0,00	0,00	0	0,00	0,00	0,00	0,00	0,00	0,00	0,00	0,00 %	0,00 %
D4115	Administração Local	0,00	0,00	0	0,00	0,00	0,00	0,00	0,00	0,00	0,00	0,00 %	0,00 %
D412	Entidades do Setor Não Lucrativo	0,00	1 000,00	0	300,00	300,00	0,00	300,00	300,00	0,00	0,00	0,00 %	30,00 %
D413	Famílias	1 049,34	12 950,00	0	9 682,56	9 682,56	1 049,34	8 633,22	9 682,56	0,00	0,00	8,10 %	66,67 %
D414	Outras	0,00	0,00	0	0,00	0,00	0,00	0,00	0,00	0,00	0,00	0,00 %	0,00 %
D42	Subsídios Correntes	0,00	0,00	0	0,00	0,00	0,00	0,00	0,00	0,00	0,00	0,00 %	0,00 %
D5	Outras despesas correntes	0,00	1 016,95	0	467,80	467,80	0,00	467,80	467,80	0,00	0,00	0,00 %	46,00 %
Despesa de capital		0,00	53 400,00	0	3 521,37	3 521,37	0,00	3 521,37	3 521,37	0,00	0,00	0,00 %	6,59 %
D6	Aquisição de bens de capital	0,00	53 400,00	0	3 521,37	3 521,37	0,00	3 521,37	3 521,37	0,00	0,00	0,00 %	6,59 %
D7	Transferências e subsídios de capital	0,00	0,00	0	0,00	0,00	0,00	0,00	0,00	0,00	0,00	0,00 %	0,00 %

Despesas pagas líquidas de reposições

Grau de execução orçamental

Rubrica	Descrição	Despesas por pagar de períodos anteriores	Dotações corrigidas	Cativos/descativos	Compromissos	Obrigações	Períodos anteriores	Período corrente	Total	Compromissos a transitar	Obrigações por pagar	Períodos anteriores	Período corrente
		(1)	(2)	(3)	(4)	(5)	(6)	(7)	(8)=(6)+(7)	(9)=(4)-(5)	(10)=(5)-(8)	(11)=(6)/(2)x100	(12)=(7)/(2)x100
D71	Transferências de capital	0,00	0,00	0	0,00	0,00	0,00	0,00	0,00	0,00	0,00	0,00 %	0,00 %
D711	Administrações Públicas	0,00	0,00	0	0,00	0,00	0,00	0,00	0,00	0,00	0,00	0,00 %	0,00 %
D7111	Administração Central - Estado Português	0,00	0,00	0	0,00	0,00	0,00	0,00	0,00	0,00	0,00	0,00 %	0,00 %
D7112	Administração Central - Outras entidades	0,00	0,00	0	0,00	0,00	0,00	0,00	0,00	0,00	0,00	0,00 %	0,00 %
D7113	Segurança Social	0,00	0,00	0	0,00	0,00	0,00	0,00	0,00	0,00	0,00	0,00 %	0,00 %
D7114	Administração Regional	0,00	0,00	0	0,00	0,00	0,00	0,00	0,00	0,00	0,00	0,00 %	0,00 %
D7115	Administração Local	0,00	0,00	0	0,00	0,00	0,00	0,00	0,00	0,00	0,00	0,00 %	0,00 %
D712	Entidades do Setor não Lucrativo	0,00	0,00	0	0,00	0,00	0,00	0,00	0,00	0,00	0,00	0,00 %	0,00 %
D713	Famílias	0,00	0,00	0	0,00	0,00	0,00	0,00	0,00	0,00	0,00	0,00 %	0,00 %
D714	Outras	0,00	0,00	0	0,00	0,00	0,00	0,00	0,00	0,00	0,00	0,00 %	0,00 %
D72	Subsídios de capital	0,00	0,00	0	0,00	0,00	0,00	0,00	0,00	0,00	0,00	0,00 %	0,00 %
D8	Outras despesas de capital	0,00	0,00	0	0,00	0,00	0,00	0,00	0,00	0,00	0,00	0,00 %	0,00 %
D9	Despesa com ativos financeiros	0,00	0,00	0	0,00	0,00	0,00	0,00	0,00	0,00	0,00	0,00 %	0,00 %
D10	Despesa com passivos financeiros	0,00	0,00	0	0,00	0,00	0,00	0,00	0,00	0,00	0,00	0,00 %	0,00 %
	Total	1 619,87	112 150,00	0	41 689,08	41 689,08	1 619,87	39 647,90	41 267,77	0,00	421,31	1,44 %	35,35 %



Prestação de Contas

Demonstração de Execução Orçamental da Despesa

Gerência de 2021-01-01 a 2021-12-31

Assinaturas			
Contabilista	Em ___ de _____ de _____	Órgão Deliberativo	Em ___ de _____ de _____
_____		_____	
_____		_____	
Órgão Executivo	Em ___ de _____ de _____		
_____		_____	
_____		_____	
_____		_____	
_____		_____	
_____		_____	



Prestação de Contas

Plano Plurianual de Investimentos

Gerência de 2021-01-01 a 2021-12-31

Objetivo	Nº Do Projeto	Designação Do Projeto	Rub. Or.	Forma de realização	Fonte de Financiamento				Datas		Montante Previsto				Montante Executado			Nível de execução financeira anual (%)	Nível de execução financeira global (%)
					RG	RP	UE	EMP R	Início	Fim	Ano Anterior	Ano t	Anos seguintes	Total	Anos Anteriores	Ano t	Total		
[1]	[2]	[3]	[4]	[5]	[6]	[7]	[8]	[9]	[10]	[11]	[12]	[13]	[14]	[15]= [12]+[13]+[14]	[16]	[17]	[18]=[16]+[17]	[19]=[17] / [13]	[20]=[18] / [15]
1.1.1	01 - 1	Equipamento Informático Equipamento de informática	D6	A	0%	100%	0%	0%	01/01/2021	31/12/2025	0,00	1 500,00	1 400,00	2 900,00	0,00	0,00	0,00	0,00 %	0,00 %
											0,00	1 500,00	1 400,00	2 900,00	0,00	0,00	0,00		
1.1.1	02 - 1	Software Informático Software informático	D6	A	0%	100%	0%	0%	01/01/2021	31/12/2025	0,00	300,00	1 200,00	1 500,00	0,00	0,00	0,00	0,00 %	0,00 %
											0,00	300,00	1 200,00	1 500,00	0,00	0,00	0,00		
1.1.1	10 - 1	Armazém da "Forja" Requalificação do armazém da "Forja"	D6	E	0%	100%	0%	0%	01/01/2021	31/12/2021	0,00	100,00	0,00	100,00	0,00	0,00	0,00	0,00 %	0,00 %
											0,00	100,00	0,00	100,00	0,00	0,00	0,00		
1.1.1	09 - 1	Sede da Junta - Anexo Cozinha Requalificação na sede da junta	D6	A	0%	100%	0%	0%	01/01/2021	31/12/2021	0,00	5 000,00	0,00	5 000,00	0,00	2 460,00	2 460,00	49,20 %	49,20 %
											0,00	5 000,00	0,00	5 000,00	0,00	2 460,00	2 460,00		
2.4.4	04 - 1	Água Captação e distribuição de água	D6	A	0%	100%	0%	0%	01/01/2021	31/12/2025	0,00	500,00	2 000,00	2 500,00	0,00	0,00	0,00	0,00 %	0,00 %
											0,00	500,00	2 000,00	2 500,00	0,00	0,00	0,00		
2.4.6	08 - 1	Cemitério Reabilitação do muro do cemitério	D6	A	0%	100%	0%	0%	01/01/2021	31/12/2021	0,00	5 000,00	0,00	5 000,00	2 756,00	0,00	2 756,00	0,00 %	55,12 %
											0,00	5 000,00	0,00	5 000,00	2 756,00	0,00	2 756,00		
2.4.6	11 - 1	Parque da Ponte Reparações parque da Ponte	D6	A	0%	100%	0%	0%	01/01/2021	31/12/2021	0,00	2 000,00	0,00	2 000,00	0,00	0,00	0,00	0,00 %	0,00 %
											0,00	2 000,00	0,00	2 000,00	0,00	0,00	0,00		
3.1	06 - 1	Viação Rural Viação rural	D6	A	0%	100%	0%	0%	01/01/2021	31/12/2025	0,00	3 000,00	4 000,00	7 000,00	0,00	940,95	940,95	31,37 %	13,44 %
											0,00	3 000,00	4 000,00	7 000,00	0,00	940,95	940,95		
3.3.1	03 - 1	Toponímia Toponímia	D6	A	0%	100%	0%	0%	01/01/2021	31/12/2025	0,00	500,00	2 000,00	2 500,00	0,00	0,00	0,00	0,00 %	0,00 %

Objetivo	Nº Do Projeto	Designação Do Projeto	Rub. Or.	Forma de realização	Fonte de Financiamento				Datas		Montante Previsto				Montante Executado			Nível de execução financeira anual (%)	Nível de execução financeira global (%)
					RG	RP	UE	EMP R	Início	Fim	Ano Anterior	Ano t	Anos seguintes	Total	Anos Anteriores	Ano t	Total		
[1]	[2]	[3]	[4]	[5]	[6]	[7]	[8]	[9]	[10]	[11]	[12]	[13]	[14]	[15]= [12]+[13]+[14]	[16]	[17]	[18]=[16]+[17]	[19]=[17] / [13]	[20]=[18] / [15]
											0,00	500,00	2 000,00	2 500,00	0,00	0,00	0,00		
3.3.1	05 - 1	Arruamentos e Obras Complementares Viadutos, arruamentos e obras complementares	D6	E	0%	100%	0%	0%	01/01/2021	31/12/2025	0,00	14 500,00	50 000,00	64 500,00	24 856,75	120,42	24 977,17	0,83 %	38,72 %
											0,00	14 500,00	50 000,00	64 500,00	24 856,75	120,42	24 977,17		
1.1.1	07 - 1	Ferramentas e utensílios Ferramentas e utensílios	D6	A	0%	100%	0%	0%	01/01/2021	31/12/2025	0,00	1 000,00	4 000,00	5 000,00	0,00	0,00	0,00	0,00 %	0,00 %
											0,00	1 000,00	4 000,00	5 000,00	0,00	0,00	0,00		
2.5.2	12 - 1	Centro de Convívio Ampliação do Centro de Convívio	D6	A	0%	100%	0%	0%	01/01/2021	31/12/2022	0,00	5 000,00	10 000,00	15 000,00	0,00	0,00	0,00	0,00 %	0,00 %
											0,00	5 000,00	10 000,00	15 000,00	0,00	0,00	0,00		
3.3.1	13 - 1	Abrigo do autocarro Requalificação do muro de suporte do abrigo do autocarro	D6	E	0%	100%	0%	0%	01/01/2021	31/12/2021	0,00	15 000,00	0,00	15 000,00	0,00	0,00	0,00	0,00 %	0,00 %
											0,00	15 000,00	0,00	15 000,00	0,00	0,00	0,00		
Total:											0,00	53 400,00	74 600,00	128 000,00	27 612,75	3 521,37	31 134,12		



Prestação de Contas

Plano Plurianual de Investimentos

Gerência de 2021-01-01 a 2021-12-31

Assinaturas			
Contabilista	Em ___ de _____ de _____	Órgão Deliberativo	Em ___ de _____ de _____
_____		_____	
_____		_____	
Órgão Executivo	Em ___ de _____ de _____		
_____		_____	
_____		_____	
_____		_____	
_____		_____	
_____		_____	



Prestação de Contas

Alterações Orçamentais da Receita

Gerência de 2021-01-01 a 2021-12-31

Receita

Rubrica	Tipo	Alterações orçamentais					Previsões Corrigidas	Observações
		Previsões iniciais	Inscrições / reforços	Diminuições / anulações	Créditos especiais			
R3	P	150,00	150,00	0,00	0,00	300,00		
R7	M	500,18	0,00	98,62	0,00	401,56		
R7	P	401,56	0,00	150,00	0,00	251,56		
R9.1.1	M	51 000,00	0,00	5 900,00	0,00	45 100,00		
R14	M	0,00	5 998,62	0,00	0,00	5 998,62		
	Total		6 148,62	6 148,62	0,00			



Prestação de Contas

Alterações Orçamentais da Receita

Gerência de 2021-01-01 a 2021-12-31

Assinaturas	
Contabilista	Em ___ de _____ de _____
<hr/>	
Órgão Executivo	Em ___ de _____ de _____
<hr/>	
<hr/>	
<hr/>	
<hr/>	
<hr/>	
Órgão Deliberativo	Em ___ de _____ de _____
<hr/>	
<hr/>	
<hr/>	
<hr/>	
<hr/>	
<hr/>	
<hr/>	
<hr/>	



Prestação de Contas

Alterações Orçamentais da Despesa

Gerência de 2021-01-01 a 2021-12-31

Despesa

Rubrica	Tipo	Alterações orçamentais					Observações
		Dotações iniciais	Inscrições / reforços	Diminuições / anulações	Créditos especiais	Dotações Corrigidas	
D2	P	32 285,05	2 000,00	0,00	0,00	34 285,05	
D2	M	34 285,05	400,00	0,00	0,00	34 685,05	
D4.1.2	P	3 000,00	0,00	2 000,00	0,00	1 000,00	
D6	M	53 800,00	0,00	400,00	0,00	53 400,00	
	Total		2 400,00	2 400,00	0,00		



Prestação de Contas

Alterações Orçamentais da Despesa

Gerência de 2021-01-01 a 2021-12-31

Assinaturas	
Contabilista	Em ___ de _____ de _____
<hr/> <hr/>	
Órgão Executivo	Em ___ de _____ de _____
<hr/> <hr/> <hr/> <hr/> <hr/> <hr/>	
Órgão Deliberativo	Em ___ de _____ de _____
<hr/> <hr/> <hr/> <hr/> <hr/> <hr/> <hr/> <hr/> <hr/> <hr/>	



Prestação de Contas

Alterações ao Plano Plurianual de Investimentos

Gerência de 2021-01-01 a 2021-12-31

Pagamentos

Objetivo	Nº Do Projeto	Designação Do Projeto	Datas		Ano t		Períodos seguintes					Modificação (+/-)
			Início	Fim	Dotação atual	Dotação corrigida	Ano t+1	Ano t+2	Ano t+3	Ano t+4	Outros	
[1]	[2]	[3]	[4]	[5]	[6]	[7]	[8]	[9]	[10]	[11]	[12]	[13]=[7]-[6]
3.3.1	05 - 1	Arruamentos e Obras Complementares Viadutos, arruamentos e obras complementares	01/01/2021	31/12/2025	15 000,00	14 500,00	13 500,00	14 500,00	12 000,00	10 000,00	0,00	-500,00
3.1	06 - 1	Viação Rural Viação rural	01/01/2021	31/12/2025	1 000,00	3 000,00	1 000,00	1 000,00	1 000,00	1 000,00	0,00	2 000,00
1.1.1	10 - 1	Armazém da "Forja" Requalificação do armazém da "Forja"	01/01/2021	31/12/2021	10 000,00	100,00	0,00	0,00	0,00	0,00	0,00	-9 900,00
3.3.1	13 - 1	Abrigo do autocarro Requalificação do muro de suporte do abrigo do autocarro	01/01/2021	31/12/2021	7 000,00	15 000,00	0,00	0,00	0,00	0,00	0,00	8 000,00
Total:					33 000,00	32 600,00	14 500,00	15 500,00	13 000,00	11 000,00	0,00	-400,00



Prestação de Contas

Alterações ao Plano Plurianual de Investimentos

Gerência de 2021-01-01 a 2021-12-31

Assinaturas			
Contabilista	Em ___ de _____ de _____	Órgão Deliberativo	Em ___ de _____ de _____
_____		_____	
_____		_____	
Órgão Executivo	Em ___ de _____ de _____		
_____		_____	
_____		_____	
_____		_____	
_____		_____	
_____		_____	



Prestação de Contas

Operações de Tesouraria

Gerência de 2021-01-01 a 2021-12-31

Código das contas	Designação	Saldo inicial	Recebimentos	Pagamentos	Saldo final
Total					



Prestação de Contas

Operações de Tesouraria

Gerência de 2021-01-01 a 2021-12-31

Assinaturas	
Contabilista	Em ___ de _____ de _____
<hr/> <hr/>	
Órgão Executivo	Em ___ de _____ de _____
<hr/> <hr/> <hr/> <hr/> <hr/> <hr/>	
Órgão Deliberativo	Em ___ de _____ de _____
<hr/> <hr/> <hr/> <hr/> <hr/> <hr/> <hr/> <hr/> <hr/> <hr/>	



Prestação de Contas

Transferências e Subsídios Recebidos

Gerência de 2021-01-01 a 2021-12-31

Tipo de despesa	Disposições legais	Finalidade	Entidade financiadora	Receita prevista	receita recebida	Receita prevista e não recebida	Devolução de transferências/ subsídios ocorrida no exercício	Observações
[1]	[2]	[3]	[4]	[5]	[6]	[7]=[5]-[6]	[8]	[9]
Transferências correntes								
R5.1.1.1	Artigo 36.º da Lei n.º 73/2013, de 3 de setembro	Apoio para despesas gerais	600035972 - DGAL - Direcção Geral das Autarquias Locais	23 936,00	23 936,00	0,00	0,00	Fundo de Financiamento das Freguesias
R5.1.1.1	Lei n.º 50/2018, de 16 de agosto	Transferência de Competências	600035972 - DGAL - Direcção Geral das Autarquias Locais	10 004,81	10 004,81	0,00	0,00	Transferência de competências - Lei n.º 50/2018
R5.1.1.1	Número 8 do Artigo 38.º da Lei n.º 73/2013, de 3 de setembro	Pagamento das despesas relativas à compensação por encargos dos membros do Órgão Executivo da freguesia e senhas de presença dos membros do Órgão Deliberativo.	600035972 - DGAL - Direcção Geral das Autarquias Locais	8 178,00	8 178,00	0,00	0,00	Artigo 38º, nº 8 da Lei 73/2013
R5.1.1.2	Portaria 128/2009, alterada 294/2010	Programas Ocupacionais CEI+ ou Programas Ocupacionais CEI (I.E.F.P.)	501442600 - IIEFP - Instituto Emprego e Formação Profissional	3 791,34	3 791,34	0,00	0,00	Programas Ocupacionais - CEI / CEI+ (IEFP)
R5.1.1.2	Portaria 128/2009, alterada 294/2010	Programas Ocupacionais CEI+ ou Programas Ocupacionais CEI (I.E.F.P.)	501442600 - Instituto Emprego e Formação Profissional	2 106,30	2 106,30	0,00	0,00	Programas Ocupacionais - CEI / CEI+ (IEFP)
R5.1.1.5	Lei n.º 75/2013 - Transferências Correntes Município	Apoio para despesas das eleições	506215547 - Município de Bragança	45,10	45,10	0,00	0,00	Município de Bragança - Outras Transferências Correntes
R5.1.1.5	Lei n.º 75/2013 - Transferências Correntes Município	Apoio para pagamento das mesas de voto	506215547 - Município de Bragança	259,65	259,65	0,00	0,00	Município de Bragança - Outras Transferências Correntes
R5.1.1.5	Lei n.º 75/2013 - Transferências Correntes Município	Recenseamento Eleitoral	506215547 - Município de Bragança	25,27	25,27	0,00	0,00	Município de Bragança - Outras Transferências Correntes
Total				48 346,47	48 346,47	0,00	0,00	



Prestação de Contas

Transferências e Subsídios Recebidos

Gerência de 2021-01-01 a 2021-12-31

Assinaturas	
Contabilista Em ___ de ___ de ___	Órgão Deliberativo Em ___ de ___ de ___
_____	_____
_____	_____
Órgão Executivo Em ___ de ___ de ___	_____
_____	_____
_____	_____
_____	_____
_____	_____
_____	_____



Prestação de Contas

Transferências e Subsídios Concedidos

Gerência de 2021-01-01 a 2021-12-31

Tipo de despesa	Disposições legais	Finalidade	Entidade beneficiária	Despesas Orçamentais	Despesas autorizadas	Despesas pagas	Despesas autorizadas e não pagas	Devolução de transferências/ subsídios ocorrida no exercício	Observações
[1]	[2]	[3]	[4]	[5]	[6]	[7]	[8]=[6]-[7]	[9]	[10]
Transferências correntes									
D4.1.2	Alínea v) do n.º 1 do artigo 16.º do anexo I da Lei n.º 75/2013, de 12 de setembro	Apoio para despesas da Associação	503487805 - Junta de Agricultores de Rabal	300,00	300,00	300,00	0,00	0,00	Associações/ Comissão de Festas/ Caça
D4.1.3	Portaria 128/2009, alterada 294/2010	Programas Ocupacionais CEI+ (I.E.F.P.)	100256937 - Laurentina Fernandes Borges	4 841,28	4 841,28	4 841,28	0,00	0,00	Programa CEI/ CEI+
D4.1.3	Portaria 128/2009, alterada 294/2010	Programas Ocupacionais CEI+ (I.E.F.P.)	192375784 - Domingas da Conceição Montes	4 841,28	4 841,28	4 841,28	0,00	0,00	Programa CEI/ CEI+
Total				9 982,56	9 982,56	9 982,56	0,00	0,00	



Prestação de Contas

Transferências e Subsídios Concedidos

Gerência de 2021-01-01 a 2021-12-31

Assinaturas			
Contabilista	Em ___ de _____ de _____	Órgão Deliberativo	Em ___ de _____ de _____
_____		_____	
_____		_____	
Órgão Executivo	Em ___ de _____ de _____	_____	
_____		_____	
_____		_____	
_____		_____	
_____		_____	
_____		_____	



Prestação de Contas

Síntese das Reconciliações Bancárias Gerência de 2021-01-01 a 2021-12-31

Banco	N.º de conta	Saldo Certificado pela instituição	Operações em Trânsito		Saldo Contabilístico
			A adicionar	A subtrair	
(1)	(2)	(3)	(4)	(5)	(6) = (3)+(4)-(5)
Caixa Geral de Depósitos, S.A - N.º de conta: 0174031801431	N.º de conta: 0174031801431	16 111,73	0,00	927,84	15 183,89
Total de equivalentes de caixa		16 111,73	0,00	927,84	15 183,89
Caixa					107,83
Total de Caixa e equivalentes de caixa					15 291,72



Prestação de Contas

Síntese das Reconciliações Bancárias Gerência de 2021-01-01 a 2021-12-31

Assinaturas	
Contabilista	Em ___ de _____ de _____
<hr/>	
Órgão Executivo	Em ___ de _____ de _____
<hr/>	
<hr/>	
<hr/>	
<hr/>	
<hr/>	
Órgão Deliberativo	Em ___ de _____ de _____
<hr/>	
<hr/>	
<hr/>	
<hr/>	
<hr/>	
<hr/>	
<hr/>	
<hr/>	



Prestação de Contas

Reconciliações Bancárias Gerência de 2021-01-01 a 2021-12-31

Banco: Caixa Geral de Depósitos, S.A - Nº de conta: 0174031801431

IBAN: PT5000350174031801431

Saldo do extrato bancário a)

16 111,73

Cheque

Nº	Data	Descrição	Valor		
			Parcial	Débito	Crédito
188	31/10/2021	Cheque - 5308		41,34	0,00
213	31/12/2021	Cheque - 5314		275,58	0,00
214	31/12/2021	Cheque - 5315		220,46	0,00
215	31/12/2021	Cheque - 5316		220,46	0,00
216	31/12/2021	Cheque - 5317		170,00	0,00
TOTALS:				927,84	0,00
TOTAL (Valor Reconciliado)					15 183,89

Saldo Contabilístico

15 183,89

Preparado por

Data

Aprovado por

Data

_____/_____/____

_____/_____/____



Prestação de Contas

Relação Nominal dos Responsáveis

Gerência de 2021-01-01 a 2021-12-31

Resolução n.º 4/2001, 2ª Secção - Instruções n.º 1/2001 - ANEXO VIII - publicadas no DR n.º 191, II Série, de 18 de Agosto de 2001

Nome do Titular do Cargo (1)	Situação na Entidade / Cargo (1)	Período de Responsabilidade a que Respeita a Gerência (2) Dia/Mês/Ano	Morada
Jaime Rodrigues Loureiro	Presidente Executivo	1 de janeiro de 2021 31 de dezembro de 2021	Largo do Conselho, nº 1 5300-791 Rabal
Marcelo José Pires	Secretário Executivo	1 de janeiro de 2021 31 de dezembro de 2021	Largo do Jogo, nº 19 5300-791 Rabal
Pedro Manuel Gonçalves Afonso	Tesoureiro Executivo	1 de janeiro de 2021 12 de fevereiro de 2022	Avenida Brigadeiro Figueiredo Sarmiento, nº 5 5300-302 Bragança (Bairro da Rica Fé)

(O Dirigente responsável pela área Administrativa e Financeira)

(1) No caso de ter havido substituição de responsáveis deverão ser identificadas as datas e os responsáveis pelos respectivos períodos de responsabilidades dentro de cada gerência.

(2) No caso de o exercício de funções não corresponder ao período inteiro do ano - deverão ser indicados os respectivos períodos e montantes auferidos por cada responsável.



Prestação de Contas

Contratação Administrativa - Situação dos Contratos

Gerência de 2021-01-01 a 2021-12-31

Entidade		Contrato							Comunicação ao TC (data)			Visto do Tribunal de Contas		
Designação	NIPC	Tipo	Objeto	Data	Valor do contrato (€)	Preço contratual (€)	Prazo de Execução	Início de Execução (fiscal)	Procedimento de contratação	MECP Lei n.º 30/2021	Contratos Adicionais	Contratos COVID-19	Núm. do registo	Data
Adolfo Rodrigues, Unipessoal, Lda	513376356	Aquisição de serviços	43	06/07/2021	4 346,00	4 346,00	06/07/2021	06/07/2021	Ajuste Direto Simplificado					
Agrozinos de Sérgio Jorge - Comércio de Ferragens, Lda	507576454	Aquisição de bens	23	15/04/2021	71,50	71,50	15/04/2021	15/04/2021	Ajuste Direto Simplificado					
Alexandra Cristina Gonçalves Pires	243996586	Aquisição de serviços	13	24/01/2021	51,93	51,93	24/01/2021	24/01/2021	Ajuste Direto Simplificado					
Anabela de Jesus Sampaio Gonçalves	226366553	Aquisição de serviços	10	24/01/2021	51,93	51,93	24/01/2021	24/01/2021	Ajuste Direto Simplificado					
ANAFRE - Associação Nacional de Freguesias	502176482	Aquisição de serviços	30	30/04/2021	192,68	192,68	30/04/2021	30/04/2021	Ajuste Direto Simplificado					
Associação Humanitária de Bombeiros Voluntários de Bragança	501386246	Aquisição de serviços	6	04/01/2021	100,00	100,00	04/01/2021	04/01/2021	Ajuste Direto Simplificado					
Bruna Elizabete Nogueira Garcia	263464113	Aquisição de serviços	11	24/01/2021	51,93	51,93	24/01/2021	24/01/2021	Ajuste Direto Simplificado					
Carolina dos Santos Silva Rodrigues	196176883	Aquisição de serviços	34	31/05/2021	757,90	757,90	31/05/2021	31/05/2021	Ajuste Direto Simplificado					
CGD - Caixa Geral de Depósitos, S.A	500960046	Aquisição de serviços	16	31/01/2021	120,00	120,00	31/12/2021	31/01/2021	Ajuste Direto Simplificado					
CGD - Caixa Geral de Depósitos, S.A	500960046	Aquisição de bens	21	01/04/2021	55,12	55,12	01/04/2021	01/04/2021	Ajuste Direto Simplificado					
CTT - Correios de Portugal, S.A	500077568	Aquisição de serviços	25	20/04/2021	5,20	5,20	20/04/2021	20/04/2021	Ajuste Direto Simplificado					
CTT - Correios de Portugal, S.A	500077568	Aquisição de serviços	26	21/04/2021	2,90	2,90	21/04/2021	21/04/2021	Ajuste Direto Simplificado					
CV- Combustíveis - Vale D'Álvaro Unipessoal, Lda	507944780	Aquisição de bens	18	11/03/2021	50,00	50,00	11/03/2021	11/03/2021	Ajuste Direto Simplificado					
CV- Combustíveis - Vale D'Álvaro Unipessoal, Lda	507944780	Aquisição de bens	20	24/03/2021	25,19	25,19	24/03/2021	24/03/2021	Ajuste Direto Simplificado					
CV- Combustíveis - Vale D'Álvaro Unipessoal, Lda	507944780	Aquisição de bens	27	21/04/2021	40,00	40,00	21/04/2021	21/04/2021	Ajuste Direto Simplificado					
CV- Combustíveis - Vale D'Álvaro Unipessoal, Lda	507944780	Aquisição de bens	36	07/06/2021	50,00	50,00	07/06/2021	07/06/2021	Ajuste Direto Simplificado					

Entidade		Contrato							Comunicação ao TC (data)			Visto do Tribunal de Contas	
Designação	NIPC	Tipo	Objeto	Data	Valor do contrato (€)	Preço contratual (€)	Prazo de Execução	Início de Execução (fiscal)	Procedimento de contratação	MECP Lei n.º 30/2021	Contratos Adicionais COVID-19	Núm. do registo	Data
CV- Combustíveis - Vale D'Álvaro Unipessoal, Lda	507944780	Aquisição de bens	38	21/06/2021	35,00	35,00	21/06/2021	21/06/2021	Ajuste Direto Simplificado				
CV- Combustíveis - Vale D'Álvaro Unipessoal, Lda	507944780	Aquisição de bens	45	06/07/2021	50,00	50,00	06/07/2021	06/07/2021	Ajuste Direto Simplificado				
CV- Combustíveis - Vale D'Álvaro Unipessoal, Lda	507944780	Aquisição de bens	48	16/07/2021	50,00	50,00	16/07/2021	16/07/2021	Ajuste Direto Simplificado				
CV- Combustíveis - Vale D'Álvaro Unipessoal, Lda	507944780	Aquisição de bens	50	27/07/2021	50,00	50,00	27/07/2021	27/07/2021	Ajuste Direto Simplificado				
CV- Combustíveis - Vale D'Álvaro Unipessoal, Lda	507944780	Aquisição de bens	52	30/08/2021	50,00	50,00	30/08/2021	30/08/2021	Ajuste Direto Simplificado				
CV- Combustíveis - Vale D'Álvaro Unipessoal, Lda	507944780	Aquisição de bens	55	16/09/2021	50,00	50,00	16/09/2021	16/09/2021	Ajuste Direto Simplificado				
CV- Combustíveis - Vale D'Álvaro Unipessoal, Lda	507944780	Aquisição de bens	57	07/10/2021	50,00	50,00	07/10/2021	07/10/2021	Ajuste Direto Simplificado				
David e Nuno, Lda	502912898	Aquisição de bens	22	06/04/2021	13,03	13,03	06/04/2021	06/04/2021	Ajuste Direto Simplificado				
David e Nuno, Lda	502912898	Aquisição de bens	28	27/04/2021	940,95	940,95	21/05/2021	27/04/2021	Ajuste Direto Simplificado				
David e Nuno, Lda	502912898	Aquisição de bens	35	01/06/2021	133,73	133,73	01/06/2021	01/06/2021	Ajuste Direto Simplificado				
David e Nuno, Lda	502912898	Aquisição de bens	40	30/06/2021	3,28	3,28	30/06/2021	30/06/2021	Ajuste Direto Simplificado				
David e Nuno, Lda	502912898	Aquisição de bens	41	05/07/2021	120,42	120,42	05/07/2021	05/07/2021	Ajuste Direto Simplificado				
David e Nuno, Lda	502912898	Aquisição de bens	42	06/07/2021	40,41	40,41	06/07/2021	06/07/2021	Ajuste Direto Simplificado				
David e Nuno, Lda	502912898	Aquisição de bens	44	06/07/2021	40,41	40,41	06/07/2021	06/07/2021	Ajuste Direto Simplificado				
David e Nuno, Lda	502912898	Aquisição de bens	46	09/07/2021	52,15	52,15	09/07/2021	09/07/2021	Ajuste Direto Simplificado				
David e Nuno, Lda	502912898	Aquisição de bens	47	15/07/2021	91,75	91,75	15/07/2021	15/07/2021	Ajuste Direto Simplificado				
David e Nuno, Lda	502912898	Aquisição de bens	51	30/08/2021	28,19	28,19	30/08/2021	30/08/2021	Ajuste Direto Simplificado				
David e Nuno, Lda	502912898	Aquisição de bens	53	07/09/2021	167,97	167,97	07/09/2021	07/09/2021	Ajuste Direto Simplificado				
EDP Comercial - Comercialização de Energia, S.A	503504564	Aquisição de serviços	1	01/01/2021	701,51	701,51	31/12/2021	01/01/2021	Ajuste Direto Simplificado				
EDP Comercial - Comercialização de Energia, S.A	503504564	Aquisição de serviços	2	01/01/2021	1 858,53	1 858,53	31/12/2021	01/01/2021	Ajuste Direto Simplificado				
EDP Comercial - Comercialização de Energia, S.A	503504564	Aquisição de serviços	9	13/01/2021	1 799,22	1 799,22	31/12/2021	13/01/2021	Ajuste Direto Simplificado				

Entidade		Contrato							Comunicação ao TC (data)			Visto do Tribunal de Contas	
Designação	NIPC	Tipo	Objeto	Data	Valor do contrato (€)	Preço contratual (€)	Prazo de Execução	Início de Execução (fiscal)	Procedimento de contratação	MECP Lei n.º 30/2021	Contratos Adicionais COVID-19	Núm. do registo	Data
Elias Santos Pinto, Filhos, S.A.	503865460	Aquisição de serviços	39	25/06/2021	1 325,00	1 325,00	25/06/2021	25/06/2021	Ajuste Direto Simplificado				
FARMÁCIA VALE D'ÁLVARO - Quebra Efeito, Lda	508848725	Aquisição de bens	56	24/09/2021	51,56	51,56	24/09/2021	24/09/2021	Ajuste Direto Simplificado				
Fidelidade - Companhia de Seguros, S.A	500918880	Aquisição de serviços	15	29/01/2021	102,31	102,31	29/01/2021	29/01/2021	Ajuste Direto Simplificado				
Fidelidade - Companhia de Seguros, S.A	500918880	Aquisição de serviços	29	28/04/2021	250,00	250,00	28/04/2021	28/04/2021	Ajuste Direto Simplificado				
Fidelidade - Companhia de Seguros, S.A	500918880	Aquisição de serviços	32	26/05/2021	81,73	81,73	26/05/2021	26/05/2021	Ajuste Direto Simplificado				
Grenke Renting, S.A	508259509	Locação financeira	3	01/01/2021	1 185,05	1 185,05	31/12/2021	01/01/2021	Ajuste Direto Simplificado				
Henriquejvcardoso, Unipessoal,Lda	510598145	Aquisição de bens	17	16/02/2021	24,80	24,80	16/02/2021	16/02/2021	Ajuste Direto Simplificado				
IGCP, E.P - Agência de Gestão da Tesouraria e da Dívida Pública	503756237	Aquisição de serviços	31	13/05/2021	0,43	0,43	13/05/2021	13/05/2021	Ajuste Direto Simplificado				
IGCP, E.P - Agência de Gestão da Tesouraria e da Dívida Pública	503756237	Aquisição de serviços	37	14/06/2021	4,96	4,96	14/06/2021	14/06/2021	Ajuste Direto Simplificado				
IGCP, E.P - Agência de Gestão da Tesouraria e da Dívida Pública	503756237	Aquisição de serviços	54	14/09/2021	0,80	0,80	14/09/2021	14/09/2021	Ajuste Direto Simplificado				
IGCP, E.P - Agência de Gestão da Tesouraria e da Dívida Pública	503756237	Aquisição de serviços	59	14/12/2021	1,39	1,39	14/12/2021	14/12/2021	Ajuste Direto Simplificado				
INTERMARCHE - SODIBRAGANÇA - SUPERMERCADOS	507185234	Aquisição de bens	24	15/04/2021	4,95	4,95	15/04/2021	15/04/2021	Ajuste Direto Simplificado				
Marcelo José Pires	216850533	Aquisição de serviços	14	24/01/2021	51,93	51,93	24/01/2021	24/01/2021	Ajuste Direto Simplificado				
Maria Teresa Pires	216850282	Aquisição de serviços	8	10/01/2021	600,00	600,00	10/01/2021	10/01/2021	Ajuste Direto Simplificado				
Maria Teresa Rodrigues	130729272	Aquisição de serviços	12	24/01/2021	51,93	51,93	24/01/2021	24/01/2021	Ajuste Direto Simplificado				
Município de Bragança	506215547	Aquisição de serviços	5	04/01/2021	93,54	93,54	31/12/2021	04/01/2021	Ajuste Direto Simplificado				
Nelson Madeira - Engenharia e Arquitetura, Lda	514297026	Aquisição de serviços	49	21/07/2021	2 460,00	2 460,00	21/07/2021	21/07/2021	Ajuste Direto Simplificado				
NOVAVET - Produtos Agro - Pecuário, Lda	501727825	Aquisição de bens	19	11/03/2021	110,00	110,00	11/03/2021	11/03/2021	Ajuste Direto Simplificado				
Paulo Jorge Gonçalves Rodrigues	207897050	Aquisição de serviços	33	30/05/2021	300,00	300,00	30/05/2021	30/05/2021	Ajuste Direto Simplificado				
SÓ JARDINS - Manuel Mateus Afonso	126286159	Aquisição de serviços	4	01/01/2021	2 210,00	2 210,00	31/12/2021	01/01/2021	Ajuste Direto Simplificado				
Vodafone Portugal - Comunicações Pessoais, S.A	502544180	Aquisição de serviços	7	05/01/2021	1 682,88	1 682,88	31/12/2021	05/01/2021	Ajuste Direto Simplificado				

Entidade		Pagamentos no Período						Pagamentos Acumulados					Observações
Designação	NIPC	Data do primeiro pagamento	Trabalhos normais	Revisão de preços	Trabalhos / Serviços / Fornecimentos Complementares	Trabalhos de suprimento de erros e omissões	Outros trabalhos, incluindo os trabalhos a menos	Trabalhos normais	Revisão de preços	Trabalhos / Serviços / Fornecimentos Complementares	Trabalhos de suprimento de erros e omissões	Outros trabalhos, incluindo os trabalhos a menos	
Adolfo Rodrigues, Unipessoal, Lda	513376356	13/07/2021	4 346,00	0,00	0,00	0,00	0,00	4 346,00	0,00	0,00	0,00	0,00	
Agrozinos de Sérgio Jorge - Comércio de Ferragens, Lda	507576454	22/04/2021	71,50	0,00	0,00	0,00	0,00	71,50	0,00	0,00	0,00	0,00	
Alexandra Cristina Gonçalves Pires	243996586	24/01/2021	51,93	0,00	0,00	0,00	0,00	51,93	0,00	0,00	0,00	0,00	
Anabela de Jesus Sampaio Gonçalves	226366553	24/01/2021	51,93	0,00	0,00	0,00	0,00	51,93	0,00	0,00	0,00	0,00	
ANAFRE - Associação Nacional de Freguesias	502176482	30/04/2021	192,68	0,00	0,00	0,00	0,00	192,68	0,00	0,00	0,00	0,00	
Associação Humanitária de Bombeiros Voluntários de Bragança	501386246	15/01/2021	100,00	0,00	0,00	0,00	0,00	100,00	0,00	0,00	0,00	0,00	
Bruna Elizabeth Nogueira Garcia	263464113	24/01/2021	51,93	0,00	0,00	0,00	0,00	51,93	0,00	0,00	0,00	0,00	
Carolina dos Santos Silva Rodrigues	196176883	31/05/2021	757,90	0,00	0,00	0,00	0,00	757,90	0,00	0,00	0,00	0,00	
CGD - Caixa Geral de Depósitos, S.A	500960046	31/01/2021	120,00	0,00	0,00	0,00	0,00	120,00	0,00	0,00	0,00	0,00	
CGD - Caixa Geral de Depósitos, S.A	500960046	01/04/2021	55,12	0,00	0,00	0,00	0,00	55,12	0,00	0,00	0,00	0,00	
CTT - Correios de Portugal, S.A	500077568	20/04/2021	5,20	0,00	0,00	0,00	0,00	5,20	0,00	0,00	0,00	0,00	
CTT - Correios de Portugal, S.A	500077568	21/04/2021	2,90	0,00	0,00	0,00	0,00	2,90	0,00	0,00	0,00	0,00	
CV- Combustíveis - Vale D'Álvaro Unipessoal, Lda	507944780	12/03/2021	50,00	0,00	0,00	0,00	0,00	50,00	0,00	0,00	0,00	0,00	
CV- Combustíveis - Vale D'Álvaro Unipessoal, Lda	507944780	25/03/2021	25,19	0,00	0,00	0,00	0,00	25,19	0,00	0,00	0,00	0,00	
CV- Combustíveis - Vale D'Álvaro Unipessoal, Lda	507944780	21/04/2021	40,00	0,00	0,00	0,00	0,00	40,00	0,00	0,00	0,00	0,00	
CV- Combustíveis - Vale D'Álvaro Unipessoal, Lda	507944780	09/06/2021	50,00	0,00	0,00	0,00	0,00	50,00	0,00	0,00	0,00	0,00	
CV- Combustíveis - Vale D'Álvaro Unipessoal, Lda	507944780	23/06/2021	35,00	0,00	0,00	0,00	0,00	35,00	0,00	0,00	0,00	0,00	
CV- Combustíveis - Vale D'Álvaro Unipessoal, Lda	507944780	08/07/2021	50,00	0,00	0,00	0,00	0,00	50,00	0,00	0,00	0,00	0,00	
CV- Combustíveis - Vale D'Álvaro Unipessoal, Lda	507944780	28/07/2021	50,00	0,00	0,00	0,00	0,00	50,00	0,00	0,00	0,00	0,00	
CV- Combustíveis - Vale D'Álvaro Unipessoal, Lda	507944780	31/08/2021	50,00	0,00	0,00	0,00	0,00	50,00	0,00	0,00	0,00	0,00	
CV- Combustíveis - Vale D'Álvaro Unipessoal, Lda	507944780	30/09/2021	50,00	0,00	0,00	0,00	0,00	50,00	0,00	0,00	0,00	0,00	

Entidade		Pagamentos no Período						Pagamentos Acumulados					Observações
Designação	NIPC	Data do primeiro pagamento	Trabalhos normais	Revisão de preços	Trabalhos / Serviços / Fornecimentos Complementares	Trabalhos de suprimento de erros e omissões	Outros trabalhos, incluindo os trabalhos a menos	Trabalhos normais	Revisão de preços	Trabalhos / Serviços / Fornecimentos Complementares	Trabalhos de suprimento de erros e omissões	Outros trabalhos, incluindo os trabalhos a menos	
CV- Combustíveis - Vale D'Álvaro Unipessoal, Lda	507944780	17/09/2021	50,00	0,00	0,00	0,00	0,00	50,00	0,00	0,00	0,00	0,00	
CV- Combustíveis - Vale D'Álvaro Unipessoal, Lda	507944780	07/10/2021	50,00	0,00	0,00	0,00	0,00	50,00	0,00	0,00	0,00	0,00	
David e Nuno, Lda	502912898	20/05/2021	13,03	0,00	0,00	0,00	0,00	13,03	0,00	0,00	0,00	0,00	
David e Nuno, Lda	502912898	20/05/2021	940,95	0,00	0,00	0,00	0,00	940,95	0,00	0,00	0,00	0,00	
David e Nuno, Lda	502912898	20/08/2021	133,73	0,00	0,00	0,00	0,00	133,73	0,00	0,00	0,00	0,00	
David e Nuno, Lda	502912898	20/08/2021	3,28	0,00	0,00	0,00	0,00	3,28	0,00	0,00	0,00	0,00	
David e Nuno, Lda	502912898	20/08/2021	120,42	0,00	0,00	0,00	0,00	120,42	0,00	0,00	0,00	0,00	
David e Nuno, Lda	502912898	20/08/2021	40,41	0,00	0,00	0,00	0,00	40,41	0,00	0,00	0,00	0,00	
David e Nuno, Lda	502912898	07/07/2021	40,41	0,00	0,00	0,00	0,00	40,41	0,00	0,00	0,00	0,00	
David e Nuno, Lda	502912898	20/08/2021	52,15	0,00	0,00	0,00	0,00	52,15	0,00	0,00	0,00	0,00	
David e Nuno, Lda	502912898	20/08/2021	91,75	0,00	0,00	0,00	0,00	91,75	0,00	0,00	0,00	0,00	
David e Nuno, Lda	502912898	07/10/2021	28,19	0,00	0,00	0,00	0,00	28,19	0,00	0,00	0,00	0,00	
David e Nuno, Lda	502912898	07/10/2021	167,67	0,00	0,00	0,00	0,00	167,67	0,00	0,00	0,00	0,00	
EDP Comercial - Comercialização de Energia, S.A	503504564	08/01/2021	639,16	0,00	0,00	0,00	0,00	639,16	0,00	0,00	0,00	0,00	
EDP Comercial - Comercialização de Energia, S.A	503504564	08/01/2021	1 859,06	0,00	0,00	0,00	0,00	1 859,06	0,00	0,00	0,00	0,00	
EDP Comercial - Comercialização de Energia, S.A	503504564	12/02/2021	1 703,51	0,00	0,00	0,00	0,00	1 703,51	0,00	0,00	0,00	0,00	
Elias Santos Pinto, Filhos, S.A.	503865460	20/07/2021	1 325,00	0,00	0,00	0,00	0,00	1 325,00	0,00	0,00	0,00	0,00	
FARMÁCIA VALE D'ÁLVARO - Quebra Efeito, Lda	508848725	28/09/2021	51,56	0,00	0,00	0,00	0,00	51,56	0,00	0,00	0,00	0,00	
Fidelidade - Companhia de Seguros, S.A	500918880	31/01/2021	102,31	0,00	0,00	0,00	0,00	102,31	0,00	0,00	0,00	0,00	
Fidelidade - Companhia de Seguros, S.A	500918880	30/04/2021	250,00	0,00	0,00	0,00	0,00	250,00	0,00	0,00	0,00	0,00	
Fidelidade - Companhia de Seguros, S.A	500918880	28/05/2021	81,73	0,00	0,00	0,00	0,00	81,73	0,00	0,00	0,00	0,00	

Entidade		Pagamentos no Período						Pagamentos Acumulados					Observações
Designação	NIPC	Data do primeiro pagamento	Trabalhos normais	Revisão de preços	Trabalhos / Serviços / Fornecimentos Complementares	Trabalhos de suprimento de erros e omissões	Outros trabalhos, incluindo os trabalhos a menos	Trabalhos normais	Revisão de preços	Trabalhos / Serviços / Fornecimentos Complementares	Trabalhos de suprimento de erros e omissões	Outros trabalhos, incluindo os trabalhos a menos	
Grenke Renting, S.A	508259509	04/01/2021	948,04	0,00	0,00	0,00	0,00	948,04	0,00	0,00	0,00	0,00	
Henriquejvcardoso, Unipessoal,Lda	510598145	18/02/2021	24,80	0,00	0,00	0,00	0,00	24,80	0,00	0,00	0,00	0,00	
IGCP, E.P - Agência de Gestão da Tesouraria e da Dívida Pública	503756237	13/05/2021	0,43	0,00	0,00	0,00	0,00	0,43	0,00	0,00	0,00	0,00	
IGCP, E.P - Agência de Gestão da Tesouraria e da Dívida Pública	503756237	14/06/2021	4,96	0,00	0,00	0,00	0,00	4,96	0,00	0,00	0,00	0,00	
IGCP, E.P - Agência de Gestão da Tesouraria e da Dívida Pública	503756237	14/09/2021	0,80	0,00	0,00	0,00	0,00	0,80	0,00	0,00	0,00	0,00	
IGCP, E.P - Agência de Gestão da Tesouraria e da Dívida Pública	503756237	14/12/2021	1,39	0,00	0,00	0,00	0,00	1,39	0,00	0,00	0,00	0,00	
INTERMARCHE - SODIBRAGANÇA - SUPERMERCADOS	507185234	15/04/2021	4,95	0,00	0,00	0,00	0,00	4,95	0,00	0,00	0,00	0,00	
Marcelo José Pires	216850533	24/01/2021	51,93	0,00	0,00	0,00	0,00	51,93	0,00	0,00	0,00	0,00	
Maria Teresa Pires	216850282	18/01/2021	600,00	0,00	0,00	0,00	0,00	600,00	0,00	0,00	0,00	0,00	
Maria Teresa Rodrigues	130729272	24/01/2021	51,93	0,00	0,00	0,00	0,00	51,93	0,00	0,00	0,00	0,00	
Município de Bragança	506215547	29/01/2021	93,54	0,00	0,00	0,00	0,00	93,54	0,00	0,00	0,00	0,00	
Nelson Madeira - Engenharia e Arquitetura, Lda	514297026	30/07/2021	2 460,00	0,00	0,00	0,00	0,00	2 460,00	0,00	0,00	0,00	0,00	
NOVAVET - Produtos Agro - Pecuário, Lda	501727825	18/03/2021	110,00	0,00	0,00	0,00	0,00	110,00	0,00	0,00	0,00	0,00	
Paulo Jorge Gonçalves Rodrigues	207897050	31/05/2021	350,00	0,00	0,00	0,00	0,00	350,00	0,00	0,00	0,00	0,00	
SÓ JARDINS - Manuel Mateus Afonso	126286159	07/01/2021	2 210,00	0,00	0,00	0,00	0,00	2 210,00	0,00	0,00	0,00	0,00	
Vodafone Portugal - Comunicações Pessoais, S.A	502544180	28/01/2021	1 682,88	0,00	0,00	0,00	0,00	1 682,88	0,00	0,00	0,00	0,00	



Prestação de Contas

Contratação Administrativa - Situação dos Contratos

Gerência de 2021-01-01 a 2021-12-31

Assinaturas			
Contabilista	Em ___ de _____ de _____	Órgão Deliberativo	Em ___ de _____ de _____
_____		_____	
_____		_____	
Órgão Executivo	Em ___ de _____ de _____		
_____		_____	
_____		_____	
_____		_____	
_____		_____	
_____		_____	



Prestação de Contas

Contratação Administrativa - Adjudicações por Tipo de Procedimento

Gerência de 2021-01-01 a 2021-12-31

Adjudicações por tipo de procedimento

Tipo de contrato	Concurso público		Concurso limitado por prévia qualificação		Procedimento de negociação		Diálogo concorrencial		Ajuste direto		Consulta prévia		Parceria para a inovação		Contratação Excluída		Total	
	Nº dos contr.	Preço contratual	Nº dos contr.	Preço contratual	Nº dos contr.	Preço contratual	Nº dos contr.	Preço contratual	Nº dos contr.	Preço contratual	Nº dos contr.	Preço contratual	Nº dos contr.	Preço contratual	Nº dos contr.	Preço contratual	Nº dos contr.	Valor
	[1]	[2]	[3]	[4]	[5]	[6]	[7]	[8]	[9]	[10]	[11]	[12]	[13]	[14]	[15]	[16]	[17]	[18]
Locação financeira	0	0,00	0	0,00	0	0,00	0	0,00	1	1 185,05	0	0,00	0	0,00	0	0,00	1	1 185,05
Locação de bens	0	0,00	0	0,00	0	0,00	0	0,00	0	0,00	0	0,00	0	0,00	0	0,00	0	0,00
Aquisição de imóvel	0	0,00	0	0,00	0	0,00	0	0,00	0	0,00	0	0,00	0	0,00	0	0,00	0	0,00
Empreitada de obras públicas	0	0,00	0	0,00	0	0,00	0	0,00	0	0,00	0	0,00	0	0,00	0	0,00	0	0,00
Aquisição de bens	0	0,00	0	0,00	0	0,00	0	0,00	29	2 476,35	0	0,00	0	0,00	0	0,00	29	2 476,35
Aquisição de serviços	0	0,00	0	0,00	0	0,00	0	0,00	29	19 307,16	0	0,00	0	0,00	0	0,00	29	19 307,16
Concessão de obras públicas	0	0,00	0	0,00	0	0,00	0	0,00	0	0,00	0	0,00	0	0,00	0	0,00	0	0,00
Aquisição de imóvel - contrato promessa	0	0,00	0	0,00	0	0,00	0	0,00	0	0,00	0	0,00	0	0,00	0	0,00	0	0,00
Prestação de serviços ao abrigo de Acordo Quadro	0	0,00	0	0,00	0	0,00	0	0,00	0	0,00	0	0,00	0	0,00	0	0,00	0	0,00
Fornecimento de bens ao abrigo de Acordo Quadro	0	0,00	0	0,00	0	0,00	0	0,00	0	0,00	0	0,00	0	0,00	0	0,00	0	0,00
Empreitada ao abrigo de Acordo Quadro	0	0,00	0	0,00	0	0,00	0	0,00	0	0,00	0	0,00	0	0,00	0	0,00	0	0,00
Concessão de serviços públicos	0	0,00	0	0,00	0	0,00	0	0,00	0	0,00	0	0,00	0	0,00	0	0,00	0	0,00
Aquisição de trabalhos de conceção e de serviços	0	0,00	0	0,00	0	0,00	0	0,00	0	0,00	0	0,00	0	0,00	0	0,00	0	0,00
Outras aquisições patrimoniais	0	0,00	0	0,00	0	0,00	0	0,00	0	0,00	0	0,00	0	0,00	0	0,00	0	0,00
Outro	0	0,00	0	0,00	0	0,00	0	0,00	0	0,00	0	0,00	0	0,00	0	0,00	0	0,00



Prestação de Contas

Contratação Administrativa - Adjudicações por Tipo de Procedimento

Gerência de 2021-01-01 a 2021-12-31

Assinaturas			
Contabilista	Em ___ de _____ de _____	Órgão Deliberativo	Em ___ de _____ de _____
_____		_____	



Prestação de Contas

Modelo-1 Divulgação do Inventário do Património

2021

Descrição do Bem	N.º Inventário	Data de aquisição	Valor de aquisição	Tipo de aquisição	Rubrica de classificação económica	Ref.ª Documento Aquisição	Localização	Data Abate	Motivo do Abate
Moinho U-163	00001	01/01/1959	7,18	Outros	07.01.03.07 Outros		Freguesia		
Moinho Novo Im U-162	00002	01/01/1959	7,18	Outros	07.01.03.07 Outros		Freguesia		
Casa do padre U-173	00003	01/01/1967	40,40	Outros	07.01.03.01 Instalações de serviços		Freguesia		
Terreno R-6597	00004	01/01/1976	0,10	Outros	07.01.01 Terrenos		Freguesia		
Frágua R-89	00005	01/01/1976	7,28	Outros	07.01.01 Terrenos		Freguesia		
Frágua R-97	00006	01/01/1976	65,84	Outros	07.01.01 Terrenos		Freguesia		
Horto R-111	00007	01/01/1976	6,19	Outros	07.01.01 Terrenos		Freguesia		
Terreno R-490	00008	01/01/1976	1,70	Outros	07.01.01 Terrenos		Freguesia		
Terreno R-891	00009	01/01/1976	5,89	Outros	07.01.01 Terrenos		Freguesia		
Terreno R-937	00010	01/01/1976	3,79	Outros	07.01.01 Terrenos		Freguesia		
Terreno R-1037	00011	01/01/1976	0,40	Outros	07.01.01 Terrenos		Freguesia		
Horto R-1062	00012	01/01/1976	17,66	Outros	07.01.01 Terrenos		Freguesia		
Terreno R-1332	00013	01/01/1976	91,48	Outros	07.01.01 Terrenos		Freguesia		
Terreno R-1437	00014	01/01/1976	15,06	Outros	07.01.01 Terrenos		Freguesia		
Terreno R-1527	00015	01/01/1976	1,50	Outros	07.01.01 Terrenos		Freguesia		
Terreno R-1601	00016	01/01/1976	11,67	Outros	07.01.01 Terrenos		Freguesia		
Terreno R-1697	00017	01/01/1976	35,81	Outros	07.01.01 Terrenos		Freguesia		
Terreno R-1844	00018	01/01/1976	6,28	Outros	07.01.01 Terrenos		Freguesia		
Mata de Carvalho e Pastagem R-1929	00019	01/01/1976	36,41	Outros	07.01.01 Terrenos		Freguesia		
Mata de Carvalhos R-2009	00020	01/01/1976	2,89	Outros	07.01.01 Terrenos		Freguesia		
Terreno R-2015	00021	01/01/1976	8,68	Outros	07.01.01 Terrenos		Freguesia		
Terreno R-2130	00022	01/01/1976	0,90	Outros	07.01.01 Terrenos		Freguesia		
Terreno R-2391	00023	01/01/1976	0,90	Outros	07.01.01 Terrenos		Freguesia		
Terreno R-2534	00024	01/01/1976	0,20	Outros	07.01.01 Terrenos		Freguesia		
Terreno R-2622	00025	01/01/1976	1,90	Outros	07.01.01 Terrenos		Freguesia		
Lameiro R-2856	00026	01/01/1976	34,92	Outros	07.01.01 Terrenos		Freguesia		
Mata de Carvalho e Pastagem R-2997	00027	01/01/1976	19,35	Outros	07.01.01 Terrenos		Freguesia		
Sardoal R-2999	00028	01/01/1976	0,10	Outros	07.01.01 Terrenos		Freguesia		
Pastagem R-3204	00029	01/01/1976	3,29	Outros	07.01.01 Terrenos		Freguesia		
Pastagem R-3262	00030	01/01/1976	0,10	Outros	07.01.01 Terrenos		Freguesia		
Lameiro R-3490	00031	01/01/1976	8,08	Outros	07.01.01 Terrenos		Freguesia		
Pastagem R-351	00032	01/01/1976	1,20	Outros	07.01.01 Terrenos		Freguesia		

Freguesia de Rabal • 507164601

+ Juntas / app.maisjuntas.pt/

Descrição do Bem	N.º Inventário	Data de aquisição	Valor de aquisição	Tipo de aquisição	Rubrica de classificação económica	Ref.ª Documento Aquisição	Localização	Data Abate	Motivo do Abate
Pastagem R-3650	00033	01/01/1976	0,50	Outros	07.01.01 Terrenos		Freguesia		
Lameiro R-4666	00034	01/01/1976	6,28	Outros	07.01.01 Terrenos		Freguesia		
Lameiro R-4685	00035	01/01/1976	11,87	Outros	07.01.01 Terrenos		Freguesia		
Terreno R-5378	00036	01/01/1976	10,97	Outros	07.01.01 Terrenos		Freguesia		
Lameiro R-5537	00037	01/01/1976	3,79	Outros	07.01.01 Terrenos		Freguesia		
Lameiro R-5568	00038	01/01/1976	16,26	Outros	07.01.01 Terrenos		Freguesia		
Lameiro e Pastagem R-5630	00039	01/01/1976	43,10	Outros	07.01.01 Terrenos		Freguesia		
Lameiro R-5631	00040	01/01/1976	132,68	Outros	07.01.01 Terrenos		Freguesia		
Lameiro R-5632	00041	01/01/1976	33,02	Outros	07.01.01 Terrenos		Freguesia		
Lameiro R-5633	00042	01/01/1976	38,41	Outros	07.01.01 Terrenos		Freguesia		
Terreno R-5728	00043	01/01/1976	3,79	Outros	07.01.01 Terrenos		Freguesia		
Vinha R-5770	00044	01/01/1976	11,17	Outros	07.01.01 Terrenos		Freguesia		
Cultura e Pastagem R-6232	00045	01/01/1976	24,24	Outros	07.01.01 Terrenos		Freguesia		
Cultura e Pastagem R-6237	00046	01/01/1976	8,18	Outros	07.01.01 Terrenos		Freguesia		
Pastagem R-6309	00047	01/01/1976	2,39	Outros	07.01.01 Terrenos		Freguesia		
Pastagem R-6433	00048	01/01/1976	59,86	Outros	07.01.01 Terrenos		Freguesia		
Pastagem R-6528	00049	01/01/1976	4,09	Outros	07.01.01 Terrenos		Freguesia		
Horto R-6647	00050	01/01/2005	10 000,00	Aquisição Compra	07.01.01 Terrenos		Freguesia		
Betoneira 170L	00051	24/06/2014	406,51	Aquisição Compra	07.01.11 Ferramentas e utensílios		Armazém		
Bancos de madeira	00052	28/03/2016	40,00	Aquisição Compra	07.01.09 Equipamento administrativo		Armazém		
Bancos de madeira	00053	28/03/2016	40,00	Aquisição Compra	07.01.09 Equipamento administrativo		Armazém		
Bancos de madeira	00054	28/03/2016	40,00	Aquisição Compra	07.01.09 Equipamento administrativo		Armazém		
Bancos de madeira	00055	28/03/2016	40,00	Aquisição Compra	07.01.09 Equipamento administrativo		Armazém		
Bancos de madeira	00056	28/03/2016	40,00	Aquisição Compra	07.01.09 Equipamento administrativo		Armazém		
Bancos de madeira	00057	28/03/2016	40,00	Aquisição Compra	07.01.09 Equipamento administrativo		Armazém		
Bancos de madeira	00058	28/03/2016	40,00	Aquisição Compra	07.01.09 Equipamento administrativo		Armazém		
Bancos de madeira	00059	28/03/2016	40,00	Aquisição Compra	07.01.09 Equipamento administrativo		Armazém		
Bancos de madeira	00060	28/03/2016	40,00	Aquisição Compra	07.01.09 Equipamento administrativo		Armazém		
Bancos de madeira	00061	28/03/2016	40,00	Aquisição Compra	07.01.09 Equipamento administrativo		Armazém		
Bancos de madeira	00062	28/03/2016	40,00	Aquisição Compra	07.01.09 Equipamento administrativo		Armazém		
Bancos de madeira	00063	28/03/2016	40,00	Aquisição Compra	07.01.09 Equipamento administrativo		Armazém		
Bancos de madeira	00064	28/03/2016	40,00	Aquisição Compra	07.01.09 Equipamento administrativo		Armazém		
Bancos de madeira	00065	28/03/2016	40,00	Aquisição Compra	07.01.09 Equipamento administrativo		Armazém		
Bancos de madeira	00066	28/03/2016	40,00	Aquisição Compra	07.01.09 Equipamento administrativo		Armazém		
Bancos de madeira	00067	28/03/2016	40,00	Aquisição Compra	07.01.09 Equipamento administrativo		Armazém		
Bancos de madeira	00068	28/03/2016	40,00	Aquisição Compra	07.01.09 Equipamento administrativo		Armazém		
Bancos de madeira	00069	28/03/2016	40,00	Aquisição Compra	07.01.09 Equipamento administrativo		Armazém		
Bancos de madeira	00070	28/03/2016	40,00	Aquisição Compra	07.01.09 Equipamento administrativo		Armazém		
Bancos de madeira	00071	28/03/2016	40,00	Aquisição Compra	07.01.09 Equipamento administrativo		Armazém		
Mesas de madeira	00072	28/03/2016	100,00	Aquisição Compra	07.01.09 Equipamento administrativo		Armazém		

Descrição do Bem	N.º Inventário	Data de aquisição	Valor de aquisição	Tipo de aquisição	Rubrica de classificação económica	Ref. ^a Documento Aquisição	Localização	Data Abate	Motivo do Abate
Mesas de madeira	00073	28/03/2016	100,00	Aquisição Compra	07.01.09 Equipamento administrativo		Armazém		
Mesas de madeira	00074	28/03/2016	100,00	Aquisição Compra	07.01.09 Equipamento administrativo		Armazém		
Mesas de madeira	00075	28/03/2016	100,00	Aquisição Compra	07.01.09 Equipamento administrativo		Armazém		
Mesas de madeira	00076	28/03/2016	100,00	Aquisição Compra	07.01.09 Equipamento administrativo		Armazém		
Mesas de madeira	00077	28/03/2016	100,00	Aquisição Compra	07.01.09 Equipamento administrativo		Armazém		
Mesas de madeira	00078	28/03/2016	100,00	Aquisição Compra	07.01.09 Equipamento administrativo		Armazém		
Mesas de madeira	00079	28/03/2016	100,00	Aquisição Compra	07.01.09 Equipamento administrativo		Armazém		
Mesas de madeira	00080	28/03/2016	100,00	Aquisição Compra	07.01.09 Equipamento administrativo		Armazém		
Mesas de madeira	00081	28/03/2016	100,00	Aquisição Compra	07.01.09 Equipamento administrativo		Armazém		
Forja U-339	00082	01/01/2019	5 000,00	Aquisição Compra	07.01.03.07 Outros		Freguesia		
Moto Roçador	00083	22/09/2020	1 000,00	Aquisição Compra	07.01.11 Ferramentas e utensílios		Armazém		



Prestação de Contas

Modelo-1 Divulgação do Inventário do Património

2021

Assinaturas	
Contabilista Em ___ de ___ de ___	Órgão Deliberativo Em ___ de ___ de ___
_____	_____
_____	_____
Órgão Executivo Em ___ de ___ de ___	_____
_____	_____
_____	_____
_____	_____
_____	_____
_____	_____